

Diciembre del 2024

Ayuntamiento de Basauri

IBATUZ S.L.



Informe de devolución



ÍNDICE

Contenido

PRESENTACIÓN.....	3
RELACIÓN DE APORTACIONES.....	7
Actuaciones que se realizarán a cargo de Auzoegin Ariz	36
Conclusiones.....	38
Adjuntos	40

PRESENTACIÓN

El Ayuntamiento de Basauri ha dado un paso más allá en su estrategia de acercar las instituciones a sus vecinos y vecinas y ha puesto en marcha la primera experiencia de participación en los barrios que ha denominado “AuzoEgin”.

El objetivo de esta iniciativa es focalizar las demandas de los y las vecinas en cada zona o barrio del municipio para tener en cuenta las distintas necesidades de los barrios de la localidad.

La marca AuzoEgin, irá aproximándose a todos los barrios del municipio, acercando el Ayuntamiento al vecindario. En esta primera edición el área de actuación ha sido el barrio de Ariz.

El proceso ha tenido lugar **hasta el 5 de mayo de 2024** para lo que se han habilitado diferentes canales de participación:

- **Cuestionarios de participación** previamente buzoneados los días 23 y 24 de abril en los domicilios del barrio de Ariz con información sobre el proceso y un apartado para que la ciudadanía transmita sus propuestas y las haga llegar por alguno de los espacios municipales habilitados para su recepción.

¿Nos ayudas a mejorar el barrio?

El Ayuntamiento de Basauri pone en marcha un nuevo proceso de participación ciudadana **AuzoEgin**, que busca acercarse a cada uno de los barrios para escuchar las mejoras que hagan de nuestras calles espacios más cómodos y amables.

Propuestas que puedes hacer en AuzoEgin

Deben ser mejoras concretas en el barrio de Ariz, de alguna actividad, intervención municipal, que se puedan ejecutar por personal municipal (brigada de obras). No entran la realización de grandes obras ni equipamientos.

Tras la recogida de propuestas, el Ayuntamiento las valorará, concretará y ejecutará las acciones acordadas. Finalmente buzoneará en los hogares del barrio un resumen con las acciones que se han llevado a cabo.

Basauri AuzoEgin ARIZ

¿Cómo hacer llegar tus propuestas?

- **Buzones** instalados en el barrio e identificados con el logotipo del proceso: Torre Ariz, parada bus Lehendakari, parada metro calle Gaztella, calle Catalunya 52 y calle Leren (junto al supermercado).
- **Urnas** en el SAC del Ayuntamiento y en la Torre Ariz.
- **Stand informativos** en la plaza de la Iglesia el lunes 23 de abril de 11:00 a 14:00 y de 16:00 a 19:00.
- **Cuestionario web** accesible a través del código QR en la web: www.basauri.euz

Participa hasta el 5 de mayo

¿Quién puede participar?

Puede participar cualquier persona que tenga 16 años o más y esté empadronada en Basauri.

DATOS PERSONALES

NOMBRE Y APELLIDOS: _____

FECHA NACIMIENTO: _____ DNI: _____

TELÉFONO / CORREO ELECTRÓNICO: _____

¿QUE RELACION TIENES CON EL BARRIO?

VIVO TRABAJA ARRASO FAMILIAR RESTE GAT

TU APORTACIÓN O MEJORA PARA ARIZ

¿Qué propones para mejorar el barrio? Explica bien tu propuesta.

IMÁGENES DESTACADAS

Añadir grupo a este formulario (si así lo deseas) una o varias imágenes que nos ayuden a comprender mejor tu propuesta.

Auzoa hobetzen lagunduko diguzu?

Basauriko Udalak herritarren parte-hartidurarako **AuzoEgin** proiektu berri bat jarri du abian, auzo bakoitzera hurbildu nahi duena. Gure helburua espazio erretosago eta atseginago bihurtzeko dituzten hobekuntza ekintza.

AuzoEginen egin ditzakezun proposamenak

Hobekuntza zehatzak izan behar ditu Ariz auzoan, diruzko txikiak (gure herria txikiak), edo diruzkoen egin ditzakezake (gure-irigaldiak). Ez da sartzen obra edo ekipamendu handirik egitea.

Proposamenak jasotzen, Udalak adostutako jarduerak, beharretan zehaztu eta gauzatuak dira, eta, azkenik, ogin diruzko ekintzen laburpen bat bidaltzeko auzoko etatezara.

Basauri AuzoEgin ARIZ

Nola helarazi zure proposamenak?

- Auzoan jarritako eta prozesuaren logotipoarekin identifikatutako **postontziak**: Ariz Dorrea, Lehendakari autobus-geltokia, Gaztella Kaleko Metro geltokia, Kataluña kalea 52 eta Leren kalea (supermerkatuaren ondand).
- **Hautontziak** Udaltzeko HAZn eta Ariz Dorrean.
- **Stand informatiboa** Eliza plazan apirilaren 23an, astelehena, 11:00etatik 14:00etara eta 16:00etatik 19:00etara.
- **Web-gidategia** QR kodearen bidez eta www.basauri.euz webgunean.

Parte hartu maiztaren 5era arte

Nork har dezake parte?

14 urte edo gehiago dituzten edozein pertsona. **Basauri erroldatuta dagoena.**

DATU PERTSONALAK

IZEN-ABIZENAK: _____

JAIOEGUNA: _____ NAN: _____

TELÉFONO / POSTA ELEKTRONIKOA: _____

ZER HARREMAN DUZU AUZOAREKIN?

BIZI NAZ LAN EGITEN DUT FAMILIA ARRUGA RESTE GAT

ZURE EKARPENA EDO HOBETUNTZA ARGITZTAT

Zer proposatzen duzu auzo hobetzeko? Azaldu ondu zure proposazioak.

NABARIMENDUTAKO IRUDIAK

Añadir grupo formulario honi (nahi baduzu) irudi bat edo gehiago, zure proposamena hobitu alorren laguntzarako. Irudizkoak.

- **Buzones** instalados en el barrio e identificados con el logotipo del proceso:
 - Torre Ariz, parada bus Lehendakari
 - Parada Metro calle Valencia
 - Calle Catalunya 52
 - Calle León (junto al ascensor)
- **Urnas** en el SAC de ayuntamiento y en la Torre Ariz.
- **Stand informativo** en la plaza de la Iglesia el **viernes 26 de abril** de 11:00 a 14:00 y de 16:00 a 19:00.
- **Cuestionario virtual** accesible a través del **código QR** y en la web: **ados.basauri.eus**.

El presente informe recoge los resultados obtenidos en el proceso participativo e incorpora las aportaciones recogidas a través de los diferentes canales puestos a disposición de la ciudadanía.

1. RESULTADOS DE PARTICIPACIÓN

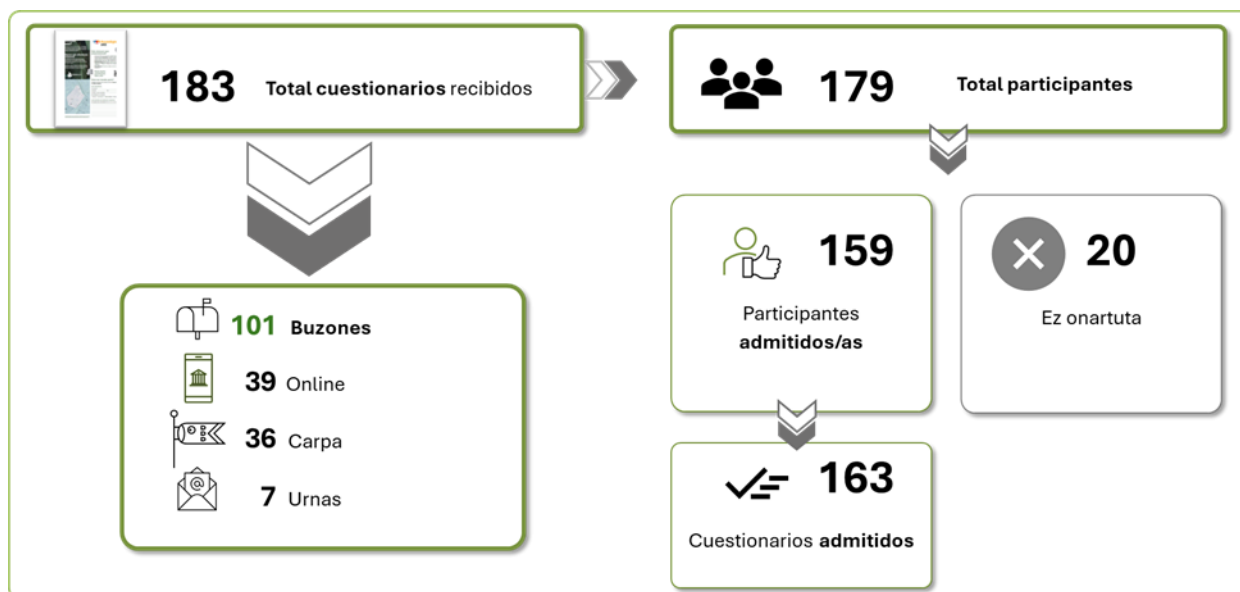

En el marco del proceso de AuzoEgin de Ariz, se han recabado un total de **183 formularios** de **179 participantes**.

Los canales para la recepción de estos formularios ha sido el siguiente: **101** se han recabado por medio de los **buzones** ubicados en diferentes localizaciones del barrio, **39 online**, **36** mediante la **carpa informativa** y **7** en la **urna del ayuntamiento y Torre de Ariz**.

En cuanto a las personas participantes, 20 han quedado fuera del proceso por no cumplir los criterios de participación establecidos en el proceso, por lo que se puede concluir que el número total de **personas admitidas en este proceso de AuzoEgin de Ariz, alcanzan las 159**. Así, el número de **formularios aceptados finalmente suman 163**.

Cabe destacar que el número de personas participantes admitidas y el número de los cuestionarios es diferente, ya que algunas personas han participado en más de una ocasión.

En adelante se trasladan los resultados de participación de las personas admitidas en el proceso.

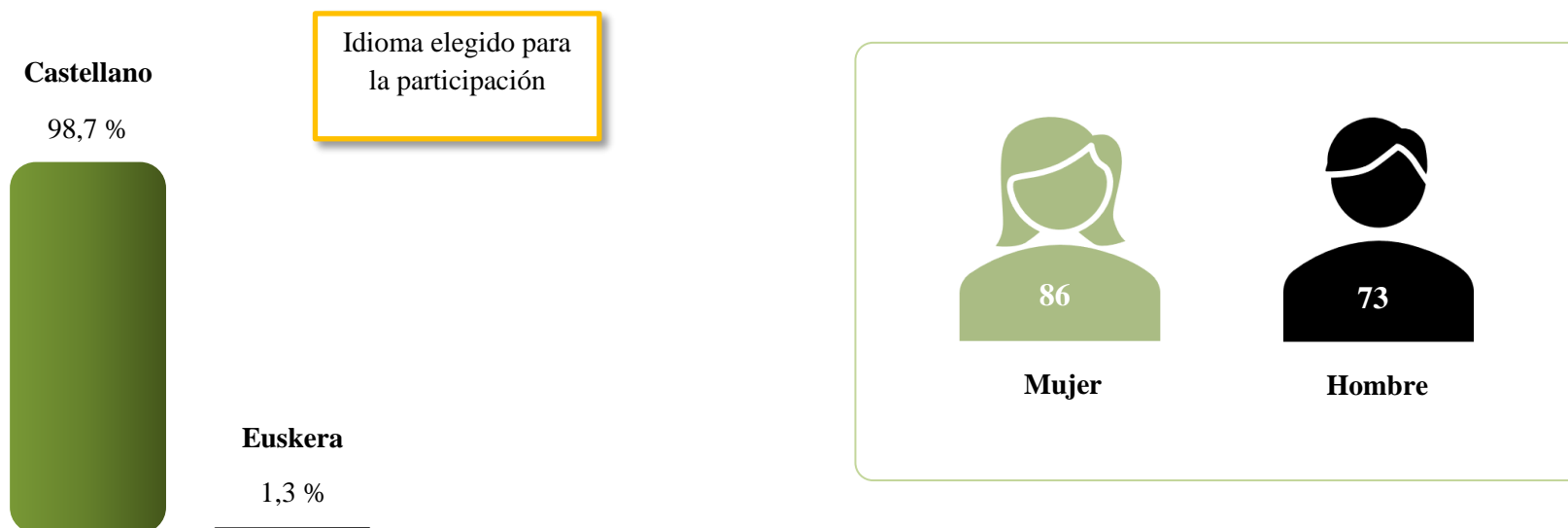

En lo que respecta al idioma elegido por la ciudadanía para la participación en el proceso, mayoritariamente, el **98,7%** ha participado en **castellano**, frente a un **1,3%** que lo ha hecho en **euskera**.

Realizando un análisis de la participación según género se puede observar que la participación de las mujeres ha sido ligeramente superior, **86 mujeres** frente a **73 hombres**.

En definitiva, el proceso ha permitido que los vecinos y vecinas de Ariz trasladen su perspectiva en cuanto a mejoras necesarias para el barrio.

Los resultados del proceso participativo ilustrados en el presente informe han seguido los estándares de calidad propios de los estudios sociales y estadísticos, garantizando la veracidad y fiabilidad de los resultados, así como una estricta custodia de los datos y garantías de anonimato y confidencialidad, de acuerdo con la Agencia Vasca de Protección de Datos y en cumplimiento de la Ley Orgánica 3/2018, de 5 de diciembre, de Protección de Datos Personales y garantía de los derechos digitales.

RELACIÓN DE APORTACIONES

En las siguientes páginas se desgranán los resultados obtenidos de la participación de los y las vecinas de Ariz con respecto a las modificaciones del barrio para mejorarlo y actualizarlo a las necesidades actuales junto con las respuestas municipales.

En este sentido, se detallan las propuestas de mejora que se plantean desde el vecindario y que se concretan en **272 aportaciones** realizadas.

En cuanto a las propuestas recogidas, se han dividido de la siguiente manera según la temática:

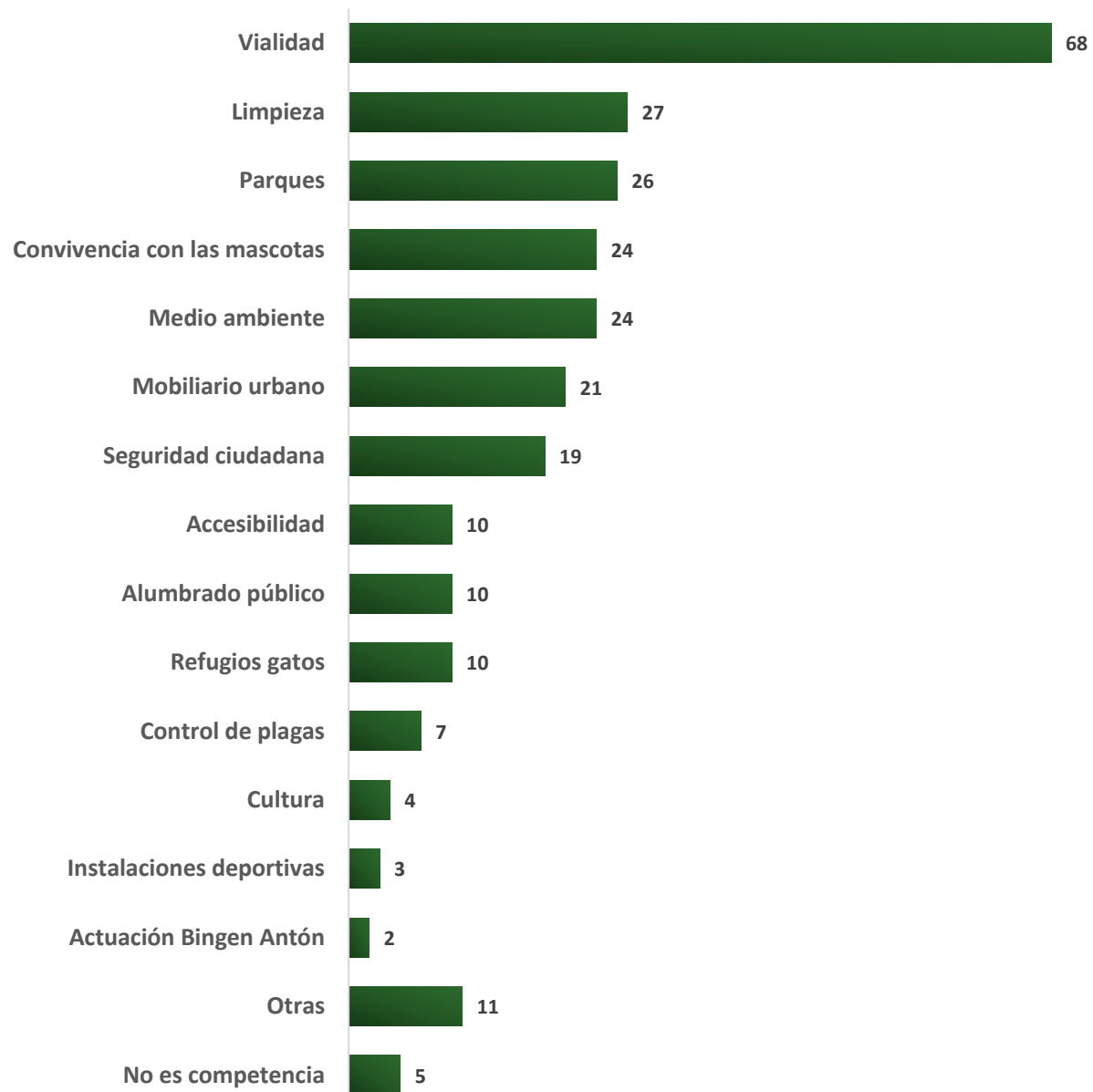

lb.

PROPUESTAS	RESPUESTA MUNICIPAL
1. VIALIDAD	
Acondicionamiento de las aceras (23 menciones)	
Que nos arreglen las baldosas de la acera a la altura del nº6 de la calle Cataluña, ya que probablemente gracias a la barredora se han hundido y más de una vez ha habido trompicones de la gente por estar abiertas las baldosas y hundidas.	Se realizará a cargo del proceso de barrios AuzoEgin de Ariz.
Reparar el pavimento plazoleta Torre de Ariz, muchos charcos cuando llueve.	Se realizará a cargo del proceso de barrios AuzoEgin de Ariz.
Aceras más anchas en la calle Cataluña. ADJUNTO 1	La propuesta se excede del alcance del proceso.
Calle Cataluña entre Torre de Ariz y nº 20, ampliación de aceras. ADJUNTO 1	Zona supeditada a las actuaciones que determine el PMUS.
Arreglar el suelo de la calle de la casa Torre de Ariz. Cuando llueve muchos charcos y resbala.	Se realizará a cargo del proceso de barrios AuzoEgin de Ariz.

<p>Acera calle Cataluña, a la altura del nº 12, en ambos lados de la calle, arreglar los charcos que se forman cuando llueve. También a la altura de la Torre de Ariz. En el puente de Ariz hay varias baldosas sueltas en ambas aceras.</p>	<p>Se realizará a cargo del proceso de barrios AuzoEgin de Ariz.</p>
<p>Arreglar las aceras de la calle Bingen Anton Ferrero.</p>	<p>La propuesta afecta a espacios de propiedad privada.</p>
<p>La acera de la calle Bigen Antón Ferrero que no tiene salida está en muy mal estado: Ha habido caídas y algún día va a pasar algo muy grave.</p>	
<p>Arreglar las aceras en la zona de la calle León.</p>	<p>Se realizará a cargo del proceso de barrios AuzoEgin de Ariz.</p> <p>Se realizará en puntos concretos.</p>
<p>Arreglar las aceras y rebajarlas.</p>	
<p>Mejorar las aceras.</p>	
<p>Acceso con silla de ruedas hasta la calle del ambulatorio (escalera con cabina con cremallera que permite meter la silla de ruedas) como las de Bilbao (campa del muerto) al polideportivo. Según se sale del ascensor Metro Basarrate Bolueta.</p>	<p>La propuesta se excede del alcance del proceso.</p>
<p>Rebajar bordillos para sillas de bebés y sillas de ruedas.</p>	<p>Se realizará a cargo del proceso de barrios AuzoEgin de Ariz.</p> <p>Se realizará en puntos concretos.</p>
<p>Rebajar la acera en el paso de peatones en la calle Francisco Kortabarria nº4 (altura, cafetería).</p>	
<p>Poner los pasos de cebra a la altura de las aceras.</p>	<p>Se realizará a cargo del proceso de barrios AuzoEgin de Ariz.</p> <p>Se realizarán rebajes de acera en Cruces Cataluña-Andalucía y cruce de Cataluña-Valencia.</p>
<p>Elevación pasos de cebra en toda la calle Cataluña.</p>	

Aparcamientos (13 menciones)

<p>En la calle Oleta 1, 3 y 5 poner topes de goma para que los coches no invadan la acera.</p>	<p>Se realizará a cargo del proceso de barrios AuzoEgin de Ariz.</p> <p>Se instalará señalética para que no aparken vehículos de más de 5m.</p>
<p>En las aceras de las calles Oleta y en una de las de Francisco Cortabarría se podría poner alguna valla baja o un obstáculo en los aparcamientos para que los coches no invadan las aceras dejándolas intransitable para 2 personas a la vez. Algo similar a lo que se ha puesto para proteger alguna farola en la propia calle Oleta o como las usadas en el parking de Bilbondo. Se mejoraría el tránsito en esas calles sobre todo para la gente mayor y son calles lo suficientemente anchas para poder hacerlo sin afectar al tráfico y también se evitaría la doble fila que suele haber en estas calles.</p>	
<p>En la Medida 15. Nuevas plazas de aparcamiento en las calles sentido único, se plantea la iniciativa de aumentar el nº de plazas de aparcamiento en c/Cataluña, ante una desaparición de un carril. La propuesta es que en caso de liberar espacio sea desde la perspectiva de mejora de la movilidad peatonal, por ejemplo, ampliando aceras.</p>	<p>La propuesta se excede del alcance del proceso. Zona supeditada a las actuaciones que determine el PMUS.</p>
<p>Controlar aparcamientos en doble fila y en curvas.</p>	<p>Se da traslado a la policía municipal.</p>
<p>Evitar aparcamientos que impidan el paso y/o la visibilidad. Ejemplo: 1. En la esquina Catalunya-Oleta aparkan vehículos en zona prohibida que impiden la visibilidad; 2. En la ermita de Ariz aparkan al lado de los contenedores en zona prohibida y dificultan el paso. ¿se podría hacer un carril de sentido único en la calle Catalunya?</p>	<p>Se realizará a cargo del proceso de barrios AuzoEgin de Ariz.</p> <p>Se reforzará con pintura y señalética de prohibición.</p>

<p>Hay calles en las que se podría prohibir aparcar en doble fila, me refiero a la calle Extremadura donde siempre hay coches en doble fila dificultando el acceso a ambulancias donde los enfermos deben de ir en camilla hasta el cruce con la calle Gaztela porque hay coches mal aparcados.</p>	<p>Se da traslado a la policía municipal.</p>
<p>Que las furgonetas no aparquen encima de las aceras o cerca de los pasos de cebra porque no dejan visibilidad al peatón y al resto de vehículos que circulan.</p>	<p>Se realizará a cargo del proceso de barrios AuzoEgin de Ariz.</p>
<p>Que los policías municipales trabajen un poco y eliminen los dobles estacionamientos en la salida del garaje de la calle Extremadura, frente al Taboada. Porque nos hemos quejado muchas veces y no hacen nada. Siendo ellos los primeros que están allí.</p>	<p>Se da traslado a la policía municipal.</p>
<p>Poner una valla en la parte derecha del parking de motos de la calle Antonio Fernández al lado del parking del ambulatorio ya que aparcen los coches y tiran las motos.</p> <p>Hay muchos problemas de aparcamiento.</p>	<p>La propuesta se excede del alcance del proceso.</p>
<p>Reordenación del tráfico (12 menciones)</p>	
<p>Que la calle Cataluña sea unidireccional.</p>	<p>La propuesta se excede del alcance del proceso.</p>
<p>Dirección única en calle Cataluña dirección única en calle León.</p>	<p>Zona supeditada a las actuaciones que determine el PMUS.</p>
<p>Se hacen llegar varias actuaciones para incluir en el borrador del PMUS de Basauri. Medida 13. Cambios esquema viario barrio Ariz y eje Lehendakari Agirre, del borrador, se plantean dos alternativas a la calle Cataluña, ambas suponen dejar la calle como sentido único. Nuestra propuesta es que sea mixta, al principio y al final de la calle. Dejando solo dirección única (sentido hacia Lehendakari Agirre) el tramo comprendido entre Ariz Dorretxea y c/Oleta esquina con c/Cataluña (se</p>	<p>La propuesta se excede del alcance del proceso.</p>

<p>adjunta plano explicativo). La razón de ampliar la acera en este tramo es para facilitar el tránsito peatonal, teniendo en cuenta que hay varios negocios (carnicería, bar, frutería, panadería, lavandería, comercios...) y muy cerca dos residencias de ancianos.</p>	
<p>Habilitar calle Cataluña con una sola dirección y ampliar aceras. Desvío por la C/ Oleta en el tramo Torre de Ariz hasta Torrehondo por exceso de velocidad de los vehículos y unos resaltos y paso de cebra en dicho tramo (hay muchos comercios, iglesia y tránsito de personas).</p>	
<p>Facilitar la entrada a Ariz también por la calle Cervantes.</p>	
<p>Modificar los dos carriles en el primer tramo de la calle Cataluña porque es muy estrecho.</p>	
<p>Pasos de peatones (11 menciones)</p>	
<p>Calle Cataluña los pasos de cebra elevados.</p>	<p>No se considera necesario/pertinente. Zona supeditada a las actuaciones que determine el PMUS</p>
<p>Según sales de la calle Solokoetxe hacia la calle Cataluña, te encuentras sin ningún paso de cebra, los hay más arriba y más abajo, los coches no marcan con los intermitentes y no sabes por donde cruzar, justo enfrente, están los contenedores y la calle Cataluña en 1 dirección para evitar tanto tráfico.</p>	<p>La propuesta se excede del alcance del proceso. Zona supeditada a las actuaciones que determine el PMUS</p>
<p>En mi opinión, los pasos de cebra de la calle Catalunya se encuentran en muy mal estado, siendo muy difícil apreciarlos. Además, existen problemas de visibilidad al circular con el coche al llegar a los mismos. Necesitan un repintado y quizá una nueva señalización.</p>	<p>Se realizará a cargo del proceso de barrios AuzoEgin de Ariz. Se da traslado para la actuación con un contrato menor.</p>
<p>Repintar pasos de cebra (que no resbalen).</p>	

<p>Pintura en las calles, rayas centrales pasos peatonales, etc.</p>	
<p>Adoptar medidas para reducir el peligro en el paso de peatones de la calle Solokoetxe 8.</p>	<p>No se comprende por estar formulada en términos genéricos o no se identifica la ubicación.</p>
<p>Dar visibilidad a los pasos de peatones no permitiendo aparcar al lado de los pasos de peatones.</p>	
<p>Mi propuesta para el barrio de Ariz es poner un paso de cebra en la calle Nagusia, entre el 46 y el 58, la calle es muy extensa y solo hay dos pasos de cebra, en este caso en los extremos de dicha calle. Pienso que sería conveniente colocar un paso de cebra entre ambos, ya que existe una entrada al parque más o menos a esa misma altura.</p>	<p>No se considera necesario/pertinente.</p>
<p>Paso de cebra c/ Frantzisko Kortabarria con Fernando Barkin demasiado ancho.</p>	<p>Se realizará a cargo del proceso de barrios AuzoEgin de Ariz. Dicho paso se sustituirá por uno en la esquina.</p>
<p>Paso de cebra en la esquina con la calle Oleta con esquina Torre de Ariz (carnicería-farmacia). Todos pasan por ese sitio y resulta peligroso sin él.</p>	
<p>Pasos naturales (3 menciones)</p>	
<p>En la calle Cataluña, entre el número 17 y el estanco de c/ Cataluña con c/ Valencia, hay un camino de tierra formado por el paso continuo de los vecinos, ya que es la única manera para aquellos de los números 13, 15, 17 y 19 de evitar escaleras para acceder a la calle Cataluña sin tener que dar toda la vuelta. Por ello, es un camino utilizado habitualmente por personas con movilidad reducida, carritos de niños, carros de la compra, etc. Estaría bien adecuar ese tramo de tierra (cementar, embaldosar...) ya que tiene un pequeño bordillo para acceder, no es cómodo por su irregularidad y además se embarra los días de lluvia (3). ADJUNTO 2.</p>	<p>La propuesta afecta a espacios de propiedad privada.</p>

Reductores de velocidad (3 menciones)

Badenes - Otro sistema para reducir la velocidad de todos los vehículos en la calle Cantabria y Solokoetxe nº8 por exceso de velocidad y gran peligro de accidentes. Hace tiempo que se solicitó y ni caso.	No se considera necesario/pertinente.
Velocidad excesiva en la C/ Cataluña (colocar señales, badenes, etc.).	
Regulación del semáforo del cruce Lehendakari Agirre con c/ Cataluña 4.	La propuesta se excede del alcance del proceso. Zona supeditada a las actuaciones que determine el PMUS.
Mantenimiento de los firmes (2 menciones)	
Renovación del suelo entre las vías del tren y la calle Cantabria.	No se comprende por estar formulada en términos genéricos o no se identifica la ubicación.
C/Gaztela: hacer más ancha la carretera, quitando una baldosa de cada lado y meter hacia dentro el bordillo. El camión de la basura casi no pasa. Y al estacionar un vehículo casi le das con el parachoques al vehículo de al lado.	La propuesta se excede del alcance del proceso.
Peatonalización (2 menciones)	
Peatonalizar la calle Gaztela e instalar bancos, plantar árboles, poner columpios, etc.	La propuesta se excede del alcance del proceso.
Promover más zonas peatonales.	La propuesta se excede del alcance del proceso. No se considera pertinente.

2. LIMPIEZA

Limpieza del río (7 menciones)

Mejorar la limpieza del margen del río.	
Cortar la maleza del río con más frecuencia para evitar inundaciones.	
Poda de los árboles junto al río y limpieza del cauce del río.	No es competencia municipal.
Mantener limpio el río Nervión.	La competencia es de URA.
Toda la zona cercana al río está en muy mal estado, trayendo consigo animales e insectos. Propongo la limpieza de toda la maleza del río, poda de los árboles junto al río.	
Escaleras (8 menciones)	
Las escaleras que están entre calle Gaztela 18 y 20 que conectan la calle con la plaza de la parroquia se usan como lugar para orinar y no como función de escaleras porque están indecentes. al estar cubiertas permite a la gente orinar tranquilamente y esa orina baja por las escaleras hasta llegar a la calle y es un asco. sugerimos una renovación o una anulación de estas escaleras, porque limpiarlas no es la solución ya lo hemos comprobado.	No es competencia municipal.
Las escaleras de acceso a la plaza de la iglesia desde la calle Gaztela están indecentes. Es habitual que haya grupos de personas en el soportal de la plaza y a la vista está que se usan como meadero público. Supongo que al no verse de manera directa desde la calle (como pasa con las del otro lateral de la plaza) invitan a usarse para este fin y no para el que se supone que son: subir o bajar de la plaza. En ocasiones, incluso, la orina se derrama por la calle Gaztela provocando un efecto desagradable y mal olor, especialmente los días de calor. Por este motivo están hechas un asco y es evidente que la gente evita pasar por ellas (me incluyo). Como sugerencia, creo que se evitaría el problema si las escaleras	La titularidad es privada, aunque el mantenimiento la realiza el ayuntamiento. No se pueden anular, debería valorarse por parte de la comunidad de vecinos.

fuesen visibles como las del otro lateral e incluso en caso de no ser posible sería mejor que directamente se anulasen.	
Tapar las escaleras de c/Gaztela a la iglesia (junto a la entrada de los garajes).	
Grafitis (3 menciones)	
Limpieza de grafitis/pintadas.	La propuesta afecta a espacios de propiedad privada.
Pintar los bajos vandalizados de las casas de Cartonajes.	
Pintar puente de Ariz farolas y barandillas.	La propuesta está actualmente planificada o en fase de ejecución. Se va a realizar al margen del proceso una actuación de mejora en el puente.
General (4 menciones)	
Aumentar la limpieza de las calles.	Actualmente ya se realiza/actúa. Se da traslado para que sean conocedores de la demanda.
Limpieza en el barrio.	
Limpieza general de aceras, bancos etc.	
Otras (5 menciones)	
Este barrio está muy sucio, siempre hay alguna basura o reciclaje fuera de lugar. Las aceras están siempre sucias (pis, cacas, etc.) en c/Oleta y túnel de entrada plaza Fdo. Barkin.	Actualmente ya se realiza/actúa.

<p>Los contenedores de la calle Oleta a la altura del nº5 están en un estado lamentable. Afectan no solo a la imagen del barrio, sino a la salubridad. Es una zona de gran afluencia de gente (niños incluidos) y el impacto es grande. Solicito consideración de ocultar esos contenedores de la vía pública y/o proceder a su higiene de manera habitual.</p>	<p>No es competencia municipal. Los contenedores mencionados no son del Ayuntamiento.</p>
<p>Los túneles de las casas de Cartonajes son municipales y están totalmente descuidados a falta de limpieza y pintura.</p>	<p>La propuesta afecta a espacios de propiedad privada.</p>
<p>Los túneles de los pisos de Cartonaje son municipales y están totalmente descuidados, llenos de pintadas, suciedad y a falta de limpieza y pintura.</p>	
<p>Mantenimiento y mayor limpieza de ascensores.</p>	<p>Actualmente ya se realiza/actúa.</p>

3. PARQUES

Parque calle Cantabria (14 menciones)

<p>Arreglo y mantenimiento del parque calle Cantabria.</p>	<p>Se realizará a cargo del proceso de barrios AuzoEgin de Ariz. Se llevarán actuaciones de mejora relacionadas con el mantenimiento.</p>
<p>Anular la zona de futbito del parque de Cantabria. Con buen tiempo juegan hasta altas horas y el ruido es muy molesto (al chocar la pelota contra la valla metálica).</p>	<p>La propuesta se excede del alcance del proceso.</p>
<p>Mejorar el parque Cantabria, hacerlo nuevo entero, más luminoso, suelos, quitar jardineras y dejarlo más amplio.</p>	<p>Se realizará a cargo del proceso de barrios AuzoEgin de Ariz.</p>

Renovación del parque Cantabria y reparación de los parterres.	Se llevarán actuaciones de mejora relacionadas con el mantenimiento.
Arreglar o mejorar el parque de la calle Cantabria. Está viejo, estropeado, la hierba descuidada y poco iluminado de noche.	
Reparar y mejorar el parque Cantabria arreglando pavimentos y jardines, así como la acera que lo bordea. Necesita reparación especialmente la zona junto al parque infantil en dirección Sarratu.	
El parque de la calle Cantabria está muy mal, los bancos de dicho parque están fatal para las personas mayores y los árboles están rompiendo todo el pavimento.	La propuesta no es económica y técnicamente viable y/o sostenible. No se considera prioritario por una cuestión de plazos y capacidad de la brigada. Se llevará a cabo en una actuación próxima.
Acondicionar el parque de la calle Cantabria, que pongan baños.	La propuesta se excede del alcance del proceso.
Reutilización de la "casita" del parque Cantabria.	
Parque de Soloarte (4 menciones)	
El parque de Soloarte taparlo para no mojarse los niños cuando llueve y cuando hace sol no se puede estar.	La propuesta se excede del alcance del proceso.
Arreglar el parque Soloarte.	La propuesta no se ajusta a la zona de actuación del proceso.
Reformar el parque Soloarte, está a medias una obra al lado del río, lleva parada 2 años.	
Otros parques (8 menciones)	

<p>Arizko eleizaren plaza berritzea, bertan dauden arkupeen eraispena eta horrela 2 arazo konpondu: Arkupeetan biltzen diren pertsonen zikinkeria murrustea eta pertsona horiek sortzen duten segurtasun arazoak (lapurretak, eraso berbalak, txisak edozein izki.</p>	<p>La propuesta se excede del alcance del proceso.</p>
<p>Reacondicionamiento de la plaza de la Iglesia de Ariz (adjunta imagen con propuestas de mejora). ADJUNTO 3.</p>	<p>En referencia a los charcos que se forman en la plaza de la Iglesia, mencionar que esa plaza es muy plana y tiene algunas zonas sin caída alguna. Ese es el motivo de los charcos, no que se hayan producido baches o asentamientos. Quitarlos supone levantar paños importantes de la plaza, y esta actuación en una plaza con garajes debajo y, por lo tanto, con una impermeabilización, la actuación excede de las actuaciones contempladas en la iniciativa Auzoegin.</p>
<p>Arreglo y mejora de los patios (en la calle León).</p>	
<p>Mejorar el pavimento y la iluminación en los patios ubicados en la zona trasera de la calle León 5 y 7 Arreglo de patios Mejorar el acceso de personas con dificultades de movilidad.</p>	<p>La propuesta afecta a espacios de propiedad privada.</p>
<p>Mejorar el parque de la calle Andalucía.</p>	
<p>Arreglar los adoquines del parque de los patos.</p>	<p>La propuesta no se ajusta a la zona de actuación del proceso.</p>
<p>Arreglar los columpios de la zona.</p>	

Aunque mi barrio cuenta con el parque (por cierto, cerrado un tramo hace siglos) más zonas verdes, árboles, etc. contenedor marrón, no hay bolsas y no se recoge adecuadamente.

4. MEDIO AMBIENTE

Jardinería (10 menciones)

Los árboles del parque Cantabria quitan la luz de las viviendas hasta una altura del sexto piso ¿se podría hacer algo para evitarlo?

Poda de arbolado del parque Cantabria. Tienen mucha altura y suponen un riesgo de caída cuando hay vendavales.

Podar los árboles del parque de Cantabria entre la pista de baloncesto y la farmacia

Durante el anterior periodo habilitado por el ayuntamiento para admitir la cesión de los terrenos de la urbanización Federico Díaz de Mayo, muchos de los vecinos nos vimos imposibilitados de facilitar los terrenos de nuestras comunidades debido a una mala explicación por parte de los por aquel entonces administradores de comunidad. Hoy en día vemos que el mantenimiento y estado de las zonas ajardinadas se han convertido en un problema estético, pero sobre todo higiénico y siendo estos unas parcelas de las que muchos vecinos de Basauri, no solo de las comunidades, hacen uso nos gustaría proponeros que permitáis una nueva oportunidad de cesión para conseguir un barrio más bonito, limpio y sin distinciones entre comunidades.

Los jardines de Valencia 10-12 están muy desarreglados. No hay flores ni están bien cuidados.

La propuesta se excede del alcance del proceso.

La propuesta afecta a espacios de propiedad privada.

Se da traslado a servicios técnicos.

<p>Los jardines que han puesto en Cartonajes deberían tener flores (no cemento) que para eso son jardineras.</p>	
<p>Podar los árboles de Cataluña 52.</p>	
<p>Poner los alcorques alrededor de los árboles (faltan muchos).</p>	<p>No se considera necesario/pertinente. Se están retirando paulatinamente.</p>
<p>Tema de jardinería en general.</p>	<p>No se comprende por estar formulada en términos genéricos o no se identifica la ubicación.</p>
<p>Contenedores de basura (11 menciones)</p>	
<p>Cambiar de lado los containers que hay en el paso de cebra para cruzar de la calle Cataluña a la calle Galicia por la poca visibilidad que hay cuando está el semáforo en verde para los peatones.</p>	<p>La propuesta se excede del alcance del proceso. Zona supeditada a las actuaciones que determine el PMUS.</p>
<p>Cambiar la situación de tres contenedores de basuras situados en la entrada de la calle Galicia (obstruyen visibilidad).</p>	
<p>Contenedores en el cruce c/Cataluña - c/ Galicia. No hay visibilidad ni para peatones ni vehículos cuando el semáforo está en verde para peatones "cambiar de lado los contenedores. ADJUNTO 4.</p>	
<p>Mover los contenedores de basura que están a la altura del portal 74 de la calle Lehendakari Aguirre porque quitan visibilidad.</p>	
<p>Quitar contenedores a la altura del número 74 en la peatonal porque quita visión.</p>	

<p>En la calle Lehendakari Aguirre 74 a 80 cambiar los contenedores para aumentar la visibilidad de los pasos de cebra.</p>	
<p>Los contenedores cerca de los pasos de cebra de la plaza de la Iglesia no dejan ver si vienen peatones y es peligroso.</p>	
<p>Lo mismo ocurre con los contenedores de basura que están cerca de los pasos de cebra.</p>	
<p>Me gustaría que quitasen los contenedores de basura de delante de los pasos de cebra porque la mayoría están colocados antes y con los coches no se ven si salen los peatones (ejemplo: la parada de autobús de Ariz, En la calle León justo enfrente del ascensor) y así en muchos sitios no solo en Ariz. Son un peligro.</p>	
<p>Retirada de los contenedores de basura (reubicación). De 7 días de la semana casi 4 sufro intento de atropello. Se saltan el semáforo de bajada y los contenedores tapan al peatón.</p>	
<p>Contenedores (algunos no se abren).</p>	<p>Se da traslado a servicios técnicos.</p>
<p>Plantación de árboles (3 menciones)</p>	
<p>Ariz auzoko kale, plaza eta bestelako lekuetan zuhaitz-txorokoak irekitzeko proposatzen dizuet, horietan zuhaitzak landatzeko, baita estali edo kendu direnak berreskuratzea ere. Horrez gain, auzoko berdeguneetan zuhaitz gehiago landatzeko proposatzen dizuet. Gaur egun, Arizen, herriko beste eremuetan bezala, zenbait lekutan ez dago zuhaitzik edo oso gutxi daude, eta alde estetikoaz haratago, gerizperik ez izatea da ondorioz nabarmenena; Basauriko udalerrria klima-aldaketaren ondorioetara egokitzeko Planak ere horren inguruko neurria (2.1.4) jasotzen du.</p>	<p>La propuesta se excede del alcance del proceso.</p> <p>Se da traslado a servicios técnicos.</p>

<p>Reponer árbol "tilo" en la confluencia c/León con c/Aragoi.</p>	<p>La propuesta afecta a espacios de propiedad privada. Se realiza conforme a la ordenanza de arbolado vigente.</p>
<p>Veo a mi pesar, que algo que es tan sencillo, y tan poco costoso, está dejado de lado. Los jardines, están abandonados, por completo; y árboles, que supongo, que se plantaron con idea, de que llegaran por lo menos, a "agarrar", no se han cuidado, es decir, no ha habido un seguimiento, y se han secado. ¡Qué tristeza!, que, en vez de proporcionar, alegría, orgullo, da pena. Ejemplos: 1- al pasar por la calle Aragoi, al lado de la calle León, para no ver, como están los jardines, es mejor, cerrar los ojos, para no sufrir. 2- A la salida de metro, al lado de la iglesia de Las Nieves, se plantaron, no hace mucho, 2 árboles, uno, ha pasado, a mejor vida, y ahí sigue seco. 3- (Podría poner muchos más; tampoco, les voy a aburrir).</p>	<p>Se da traslado al servicio técnico.</p>

5. CONVIVENCIA CON LAS MASCOTAS

Convivencia con mascotas (24 menciones)

<p>Más limpieza en las cacas de los perros por parte de sus propietarios.</p>	<p>Actualmente ya se realiza/actúa.</p>
<p>Más limpieza y sobre todo en las cacas y pises de perros.</p>	
<p>Que controlen que los dueños cumplan las normas.</p>	
<p>Recoger más las heces de los perros.</p>	
<p>Limpieza y poner multas a dueños de perros que no recojan los excrementos de sus mascotas.</p>	

Vigilancia de perros sin atar y recogida de heces. Control y censo.	
Multar y poner tasa de limpieza para dueños de perros.	
Multas a los dueños de mascotas que no recogen las heces de sus mascotas.	
Concienciar a los vecinos con mascotas que los excrementos se recojan de los lugares de tránsito (aceras, escaleras...). Mayor vigilancia, concienciar, y sanciones económicas si procede. Prohibir la entrada de mascotas a espacios infantiles, patios de juego y demás.	
Campaña de educación recogida de heces de mascotas.	
Limpieza de desechos caninos en el jardín de la ermita.	
Lo peor de Ariz, la limpieza de las calles, en particular las cagadas y meadas de perros. Yo resido en Cartonajes y toda la zona está llena de cagadas y meadas de perros. Es insoportable. Debería de haber municipales de paisano poniendo multas. Es el cagadero de Basauri. Luego subes a casa y en el balón, patinete, antes silla de niño, todo lleno de caca de perro.	
Cacas de perros.	
Instalar papeleras para tirar sus excrementos.	Se da traslado a Sanidad para que estudie la posible ubicación de la instalación de las papeleras.
El parque de perros situado entre el instituto de Bizkotxalde y la residencia de ancianos, junto al parque Bizkotxalde, desde mi punto de vista es susceptible de mejora. La valla que delimita el parque está muy deteriorada y presenta varios huecos por los que las mascotas pueden escaparse. El terreno	La propuesta no se ajusta a la zona de actuación del proceso.

<p>está lleno de piedras y tiene muchos agujeros que pueden ser peligrosos para los usuarios por posibles caídas. Alguno de estos agujeros tiene agua estancada y son un posible foco de enfermedades, de hecho, algún perro después de beber agua de estos agujeros ha estado con diarrea. El césped en alguna zona no existe. Finalmente, algún banco más se agradece.</p>	
<p>Las personas mayores no podemos pasear por los parques del barrio; están llenos de perros sueltos, sus dueños forman tertulias y en muchas ocasiones se despreocupan de ellos y no recogen los excrementos. Los perros corren en grupo de un lado a otro a toda velocidad, pueden ocasionar caídas a las personas mayores. Pongan letreros como había antes, para que los perros vayan siempre atados, salvo cuando estén en las zonas habilitadas y valladas donde pueden correr sin molestar al resto de vecinos.</p>	<p>Se da traslado a Sanidad para que lo estudie.</p>
<p>Colocar carteles de "recoja las cacas de sus mascotas o parecido" para intentar mantener el recinto limpio en la C/ Cataluña-Antiguo Cartonajes.</p>	
<p>La zona de Catalunya 46-50 NO es zona de poder llevar los perros sueltos y todas las tardes hay cuadrillas de ellos sueltos. MÁS CONTROL.</p>	<p>Actualmente ya se realiza/actúa.</p>

6. MOBILIARIO URBANO

Bancos (13 menciones)

<p>Cambiar los bancos que tienen respaldo inclinado en el parque de la calle Cantabria.</p>	
<p>Mejorar los bancos del parque Cantabria.</p>	

<p>Mejorar el estado de los bancos en los parques o cambiarlos y el parque de la calle Cantabria arreglarlo, está muy dejado.</p>	<p>La propuesta está actualmente planificada o en fase de ejecución. Se llevará a cabo en una actuación próxima.</p>
<p>Pintar los asientos de la plaza de la iglesia de Ariz.</p>	<p>Se realizará a cargo del proceso de barrios AuzoEgin de Ariz.</p>
<p>El parque de la iglesia de Ariz está muy deteriorado. Hay numerosos bancos que seguro agradecerían una mano de lija y de barniz para que el sol no siga desgastándolos. En estos bancos se reúnen numerosas personas, especialmente cuando hace buen tiempo. Personas que en su mayoría son de edad avanzada. Sugiero que a esta zona verde se le añada algún árbol (tan sólo hay tres arbustos bajos) para que hagan sombra en alguno de todos los bancos y así aumente el confort de los que se sientan en ellos. Añadir que la celosía, el tejadillo y el soportal están sucios. También que esa suciedad acumulada afecta y se derrama hacia el interior de los patios de vecinos de los números 20, 22 y 24 de la calle Gaztela. El soportal, además, está lleno de pintadas. Propongo una limpieza y una mano de pintura en esa zona.</p>	<p>La propuesta se excede del alcance del proceso.</p>
<p>Instalar más bancos en la calle León en la zona del metro.</p>	<p>Se realizará a cargo del proceso de barrios AuzoEgin de Ariz.</p> <p>Se puede colocar a la altura del nº7.</p>
<p>Instalar otro banco junto a la Cruz Roja en la calle León 3. ADJUNTO 5.</p>	
<p>Arreglar los bancos del parque de los patos.</p>	<p>La propuesta no se ajusta a la zona de actuación del proceso.</p>
<p>Limpiar o cambiar los bancos deteriorados.</p>	<p>Actualmente ya se realiza/actúa.</p>

	Se va realizando progresivamente. No se considera necesario/pertinente.
Poner más bancos en los parques.	
Poner un banco más pegado a la pared en la plazoleta del metro de Ariz.	La propuesta no se ajusta a la zona de actuación del proceso.
Que haya bancos para descansar protegidos de la lluvia para que las personas mayores que se cansan puedan ir al ambulatorio o a dar un paseo y descansar un poco cuando llueve.	La propuesta no se ajusta a la zona de actuación del proceso.
Mejorar el mobiliario urbano (pintar papeleras y bancos).	Se realizará a cargo del proceso de barrios AuzoEgin de Ariz. Se va a llevar una actuación general de mantenimiento de papeleras y abarcones paulatinamente.
Barandillados y vallas (4 menciones)	
Mejorar el mantenimiento de las barandillas del puente.	La propuesta está actualmente planificada o en fase de ejecución. Se va a realizar al margen del proceso una actuación de mejora en el puente.
Pintar las barandillas del puente y sanearlas.	
Pintar y mantener las barandillas de los miradores.	La propuesta no se ajusta a la zona de actuación del proceso.
Arreglar las vallas del campo de futbol.	
Otras (3 menciones)	

Colocar fuente, en la antigua ubicación c/Aragoi (se llama barrio de la fuente).	No se comprende por estar formulada en términos genéricos o no se identifica la ubicación.
Instalar una fuente en la salida del metro del ambulatorio.	La propuesta no se ajusta a la zona de actuación del proceso.
Poner un WC en la plaza Solobarria para mayores y niños.	

7. SEGURIDAD CIUDADANA

Botellón (4 menciones)

La seguridad del barrio. Más frecuencia de municipales para controlar botellones junto al río.	Excede a la temática del proceso. Ya se realiza. Se da traslado al área para que sean conocedores de la demanda.
Mayor seguridad y presencia policial: Junto a la boca del metro de la C/ Valencia se han convertido en lugar de botellón. Los vecinos del bajo de la C/ Andalucía 6 bajo son objeto de molestias por grupos de menores.	
Mayor vigilancia policial para evitar gente haciendo botellón junto al río (a la altura del puente de Ariz).	
Vigilancia debajo del puente (hay gente bebiendo).	

Indigentes (4 menciones)

Mejoraría la seguridad del barrio ya que hay gente viviendo en los bajos de cartonajes y esto trae inseguridad al barrio.	Excede a la temática del proceso. Ya se realiza. Se da traslado al área para que sean conocedores de la demanda.
Vigilar el asentamiento de personas bajo el puente.	

Controlar y vigilar a la población que reside debajo del barrio.	
Hay gente viviendo en el río. Bebiendo alcohol en los bancos enfrente de la tienda Pascual 2.	
Escaleras de los puentes (2 menciones)	
Arreglar las escaleras que bajan del paseo de Ariz a lado del puente. Genera inseguridad (gente durmiendo, peligrosas).	La propuesta está actualmente planificada o en fase de ejecución.
Escalera del puente Nervión C/ Lehendakari Aguirre salida Basauri. El lado izquierdo poco iluminado, muy sucio, lleno de telarañas y resulta peligrosa de noche.	
Iglesia de Ariz (2 menciones)	
Mejorar la seguridad del punto negro de la entrada peatonal del garaje de la iglesia en la calle Gaztela.	No es competencia municipal. La titularidad es privada, aunque el mantenimiento la realiza el ayuntamiento.
Vigilar la seguridad en la iglesia de Ariz de la esquina Gaztela con Lehendakari Aguirre.	La propuesta se excede del alcance del proceso. Se da traslado al área para que sean concedores de la demanda.
Generales (7 menciones)	
Aumentar la vigilancia.	Excede a la temática del proceso. Se da traslado al área para que sean concedores de la demanda.
Más vigilancia, últimamente hay robos en las viviendas.	
Mejorar la seguridad ciudadana, robos a personas mayores, en viviendas y en tiendas.	

<p>Controlar más la seguridad ciudadana con presencia por las calles (andando) de los municipales. Este barrio está yendo a peor.</p>	
<p>Deberíamos mejorar la seguridad del barrio ya que de ser un barrio tranquilo hemos pasado a ver gente trapicheando a plena luz del día, bebiendo en la calle... y observando demasiado a nuestros mayores.</p>	
<p>Aumentar la vigilancia a pie y mejorar la iluminación en el parvulario de Ariz y la calle Galicia (punto negro).</p>	<p>No se considera necesario/pertinente.</p>
<p>8. ACCESIBILIDAD (10 menciones)</p>	
<p>Mejorar el acceso al estanco sito en la calle Cataluña.</p>	
<p>El acceso a los números 13 y 15 de la calle Cataluña tiene unos escalones para acceder a ellos. Sería bueno sustituir dichos escalones por una rampa, daría más accesibilidad a muchas personas mayores.</p>	<p>La propuesta afecta a espacios de propiedad privada.</p>
<p>La calle León 3. Mejorar la accesibilidad de la zona con una rampa (hay escaleras de acceso y personas con dificultades de movilidad).</p>	
<p>Mejorar la accesibilidad de la parte trasera de los patios ubicados en la calle León 1-5 y 7. Iluminación y desratización de los mismos.</p>	<p>La propuesta afecta a espacios de propiedad privada. Se realizará una revisión de la iluminación y ya se realizan campañas de desratización.</p>
<p>Poner una rampa detrás del número 1 de la calle León donde están unas escaleras junto a un jardín porque en la zona reside gente mayor con sillas de ruedas (portales números 1,3,5 y 7).</p>	<p>La propuesta afecta a espacios de propiedad privada.</p>

Los fines de semana en el polideportivo al mediodía no se puede usar el ascensor: Mejorar la accesibilidad.	La propuesta no se ajusta a la zona de actuación del proceso.
Ascensor para las escuelas donde está la asociación Atea Zabalik.	La propuesta se excede del alcance del proceso.
El ascensor del barrio siempre estropeado.	Actualmente ya se realiza/actúa.
Se propone quitar las barreras arquitectónicas.	No se comprende por estar formulada en términos genéricos o no se identifica la ubicación.
9. ALUMBRADO PÚBLICO (10 menciones)	
Mejorar la iluminación.	No se comprende por estar formulada en términos genéricos o no se identifica la ubicación.
Mejorar la iluminación del puente.	La propuesta no se ajusta a la zona de actuación del proceso.
Iluminación de la fachada secundaria de la calle León 3. La luz cercana al portal ilumina pobremente.	Se da traslado a servicios técnicos. Se revisará.
Tenemos luz nocturna deficiente en el tramo de Ariz Torrea kalea entre los números 6 y 8 ya que se quitaron las farolas adosadas a estos edificios y las farolas altas colocadas junto a las antiguas escuelas proyectan sombra por los vehículos que se aparcan pegados al tramo de la calle indicado.	No se considera necesario/pertinente.
Mayor iluminación en la C/ Cataluña.	Se ajusta a la normativa vigente.
Mejorar iluminación calle Oleta y Cataluña.	

10. REFUGIOS PARA GATOS (10 menciones)

Solicitamos en base al Art. 40 letra (e) de la Ley 7/2023 de bienestar animal, la colocación de recintos vallados con accesos/salidas para los gatos (gateras) y el acceso para personas con puerta con llave (refugio) para colocar casetas y comida. Con una cubierta con red para así evitar que las aves entren a comer el pienso. De esta forma evitaremos el robo de comida, que los perros se coman la comida y el ataque de perros a los gatos.

Más recursos para la gestión y protección de colonias de gatos: alimentos, casetas, esterilización, etc.

Quisiéramos zonas seguras para las colonias con casetas, tipo recintos donde los gatitos callejeros pueden estar seguros y entrar y salir.

Las comidas que se dejan en la calle para alimentar a los gatos callejeros atraen insectos, palomas y otras alimañas, buscar lugares de alimentación más apartados y limpiarlos adecuadamente.

Controla colonias de gatos y a las personas que les echan comida sin control.

La propuesta se excede del alcance del proceso.

11. CONTROL DE PLAGAS (7 menciones)

Campaña de desratización.

Control de ratas, tenemos muchos jardines y eso facilita que tengan mucho sitio donde esconderse.

Nidos de palomas debajo del puente de Ariz; se pueden observar desde la pasarela de los números 87 y 89 de Lehendakari Aguirre.

Campaña de educación para erradicar las palomas.

Actualmente ya se realiza/actúa.
La propuesta se excede del alcance del proceso.

<p>Tema de las palomas, no dejar a la gente que les de comer.</p>	
<p>Controlar las plagas de palomas.</p>	
<p>12. CULTURA (4 menciones)</p>	
<p>Espacio de biblioteca (libros) en Torre de Ariz.</p>	
<p>Un centro cultural diferente a Torre de Ariz, un lugar donde se den reuniones y actividades para todas las edades, incluso cine todos los fines de semana o diario. Charlas, un lugar de entendimiento y aprendizaje para el barrio. Con una buena cafetería dentro del centro, donde las personas del barrio puedan reunirse sin más.</p>	<p>La propuesta se excede del alcance del proceso.</p>
<p>Arreglar la calefacción de la Casa de Cultura (lleva estropeada 40 años).</p>	
<p>Cambiar la zona del baile quitándolo de la zona del colegio porque luego queda muy sucio o mejorar la limpieza.</p>	<p>La propuesta no se ajusta a la zona de actuación del proceso.</p>
<p>13. INSTALACIONES DEPORTIVAS (3 menciones)</p>	
<p>Poner máquinas de ejercicio ya que las existentes están lejos para la gente mayor.</p>	
<p>Máquinas de ejercicios para los mayores. ADJUNTO 1.</p>	<p>La propuesta se excede del alcance del proceso.</p>
<p>Instalar un limpia bicicletas como el que existe en Basozelai junto al campo de futbol.</p>	
<p>14. ACTUACIONES BINGEN ANTÓN (2 menciones)</p>	
<p>Propuesta de arreglos para la calle Bingen Antón Ferrero de los números del 10 al 20. Necesita un reasfaltado del pavimento. Un arreglo de sus aceras, ampliándolas si es posible. Un cambio del</p>	

<p>saneamiento, poniendo tuberías más amplias. Cambiar las farolas con luces led blanca, como las nuevas que se han puesto en los alrededores y más cantidad. Colocar contenedores de reciclaje. Poner luces en la trasera de los edificios. Juegos para niños. Máquinas de gimnasia para mayores...</p>	
<p>Una breve visita al barrio (Bingen Antón Ferrero, de los portales 10 al 20) obviaría tener que proponer nada. Llevamos años reclamando la necesidad de solventar la accesibilidad, pavimento, desniveles...y el poner unos bancos, facilitaría que muchas de las personas mayores que viven ahí pudiesen salir y socializarse. ADJUNTO 6.</p>	<p>La propuesta afecta a espacios de propiedad privada.</p>
<p>15. OTRAS APORTACIONES (11 menciones)</p>	
<p>Centro de jubilados para Ariz.</p>	
<p>Pisos para jóvenes en alquiler y venta subvencionados.</p>	
<p>Viviendas en alquiler y venta subvencionadas para jóvenes y un centro social para mayores jubilados.</p>	
<p>Darle uso al edificio de Sustraiak que está en medio del parque Cantabria, y, si no se va a usar, derribarlo y dejar el espacio libre para jardines, mobiliario urbano u otros usos.</p>	
<p>Implantación de la OTA.</p>	<p>La propuesta se excede del alcance del proceso.</p>
<p>Quitar la carpa de Solobarria.</p>	
<p>Fdo. Barquín, el "Artigas" de Basauri. Receptamos las basuras de Oleta, cartonaje y la de todo Urbi a través de la pasarela de marras. menos fotografías de promoción alcalde y comprueba la inmensidad del bloque de Urbi y la mierda acumulada en Fdo. Barquín.</p>	

Quitar un 24h en la calle Oleta, por ruido y suciedad día y noche.	
16. NO ES COMPETENCIA (5 menciones)	
Avisar a FEVE que no hagan ruido por la noche.	La propuesta se excede del alcance del proceso.
Hablar con los de la FEVE para que no hagan ruido a las 6 o 7 de la mañana.	
La fábrica Guivisa situada en la avenida Cervantes emite mucho ruido por las noches impidiendo el descanso nocturno. Propongo que el ayuntamiento se ponga en contacto con la fábrica para buscar alguna solución.	
Mejorar la zona de paseo del río (jardinería, asfaltado, limpieza).	No se considera necesario/pertinente.
Las vías de tren se podían soterrar para evitar accidentes.	La propuesta se excede del alcance del proceso.

Actuaciones que se realizarán a cargo de Auzoegin Ariz

A continuación, se detallan las actuaciones que se realizarán a cargo del proceso y las propuestas que engloba cada una de ellas.

1. Actuación de mejora de las aceras.....

- Que nos arreglen las baldosas de la acera a la altura del nº6 de la calle Cataluña, ya que probablemente gracias a la barredora se han hundido y más de una vez ha habido trompicones de la gente por estar abiertas las baldosas y hundidas.
- Reparar pavimento plazoleta Torre de Ariz.
- Arreglar el suelo de la calle de la casa Torre de Ariz. Cuando llueve muchos charcos y resbala.
- Acera calle Cataluña, a la altura del nº 12, en ambos lados de la calle, arreglar los charcos que se forman cuando llueve. También a la altura de la Torre de Ariz. En el puente de Ariz hay varias baldosas sueltas en ambas aceras.

- Arreglar aceras en zona de la calle León.
- Arreglar las aceras y rebajarlas.
- Mejorar las aceras.
- Rebajar bordillos para sillas de bebés y sillas de ruedas.
- Poner los pasos de cebra a la altura de las aceras.
- Elevación pasos de cebra en toda la calle Cataluña.

2. Actuación para delimitar que los vehículos no invadan las aceras y se mejore la visibilidad

- En la calle Oleta 1, 3 y 5 poner topes de goma para que los coches no invadan la acera.
- En las aceras de las calles Oleta y en una de las de Francisco Cortabarría se podría poner alguna valla baja o un obstáculo en los aparcamientos para que los coches no invadan las aceras dejándolas intransitable para 2 personas a la vez. Algo similar a lo que se ha puesto para proteger alguna farola en la propia calle Oleta o como las usadas en el parking de Bilbondo. Se mejoraría el tránsito en esas calles sobre todo para la gente mayor y son calles lo suficientemente anchas para poder hacerlo sin afectar al tráfico y también se evitaría la doble fila que suele haber en estas calles.
- Evitar aparcamientos que impidan el paso y/o la visibilidad. Ejemplo: 1. En la esquina Catalunya-Oleta aparcan vehículos en zona prohibida que impiden la visibilidad; 2. En la ermita de Ariz aparcan al lado de los contenedores en zona prohibida y dificultan el paso. ¿se podría hacer un carril de sentido único en la calle Catalunya?
- Aparcamientos encima de aceras

3. Repintado de los pasos de cebra en...

- En mi opinión, los pasos de cebra de la calle Catalunya se encuentran en muy mal estado, siendo muy difícil apreciarlos. Además, existen problemas de visibilidad al circular con el coche al llegar a los mismos. Necesitan un repintado y quizá una nueva señalización.
- Repintar pasos de cebra (que no resbalen).
- Pintura en las calles, rayas centrales pasos peatonales, etc.

4. Actualización del parque Cantabria

- Arreglo y mantenimiento del parque calle Cantabria.

- Mejorar el parque Cantabria, hacerlo nuevo entero, más luminoso, suelos, quitar jardineras y dejarlo más amplio.
- Renovación del parque Cantabria y reparación de los parterres.
- Arreglar o mejorar el parque de la calle Cantabria. Está viejo, estropeado, la hierba descuidada y poco iluminado de noche.
- Reparar y mejorar el parque Cantabria arreglando pavimentos y jardines, así como la acera que lo bordea. Necesita reparación especialmente la zona junto al parque infantil en dirección Sarratu.

5. Actuación de repintado de bancos y colocación de otros nuevos

- Pintar los asientos de la plaza de la iglesia de Ariz.
- Instalar más bancos en la calle León en la zona del metro.
- Instalar otro banco junto a la Cruz Roja en la calle León 3.
- Mejorar el mobiliario urbano (pintar papeleras y bancos).

6. Mejora del tránsito peatonal en C/ Fko. Kortabarria

- Paso de cebra c/ Frantzisko Kortabarria con Fernando Barkin demasiado ancho.
- Rebajar la acera en el paso de peatones en la calle Francisco Kortabarria nº4 (altura, cafetería).
- Paso de cebra en la esquina con la calle Oleta con esquina Torre de Ariz (carnicería-farmacia). Todos pasan por ese sitio y resulta peligroso sin él.

Conclusiones

Como reflexión final, destacar la buena acogida de la iniciativa de barrio AuzoEgin en Ariz. Los y las vecinas han respondido al proceso realizando numerosas propuestas de actuación que se circunscriben a su vecindad. A este respecto las propuestas que mayor número de veces se han aparecido en el proceso hacen alusión a actuaciones como pueden ser:

- **Acondicionamiento** de las irregularidades y desperfectos en las **aceras (23)**.
- **Mejorar las plazas de aparcamiento (13)**, evitando que los vehículos invadan e inhabiliten parte de estas.
- Incidir en favorecer la **visibilidad en los pasos de peatones (11)** y la **reubicación de los contenedores de basura (11)**.
- **Refuerzo de la limpieza (27)** de algunos puntos concretos, como los alrededores de la plaza de la parroquia.

- Continuar con las **labores de poda (10)** sobre los árboles de gran tamaño.
- **Mantenimiento e instalación de nuevos bancos (13)** en el barrio que favorezcan la movilidad y la socialización en Ariz.

Algunas de las propuestas que se han lanzado no son mejoras de pequeño alcance realizables rápidamente por la Brigada Municipal de Obras, por lo que quedan fuera del ámbito del proceso. Y otras no se han abordado porque afectan a zonas que están supeditadas a las actuaciones que determine el Plan de Movilidad Urbanos Sostenible (PMUS).

Adjuntos

Adjunto 1.

Asociación de Vecinas y Vecinos de Ariz, Urbi y Soloarte, les hace llegar las siguientes propuestas al borrador del *Plan de Movilidad Urbana Sostenible de Basauri 2023-2027*, con el fin de que se tengan en cuenta de cara a la aprobación del plan.

Decir que no teníamos conocimiento de la existencia de este borrador y esperamos que estas ideas contribuyan a mejorar la movilidad en la zona.

Propuestas:

En la *Medida 13. Cambios esquema viario barrio Ariz y eje Lehendakari Agirre*, del borrador, se plantean dos alternativas para la calle Cataluña, ambas suponen dejar la calle como sentido único.

Nuestra propuesta es que sea mixta, al principio y al final de la calle. Dejando solo dirección única (sentido salida hacia Lehendakari Agirre) el tramo comprendido entre Ariz Dorretxea y c/Oleta esquina con c/Cataluña. *Se adjunta plano explicativo.*

La razón es ampliar la acera en ese tramo para facilitar el tránsito peatonal, teniendo en cuenta que hay varios negocios (carnicería, bar, frutería, panadería, lavandería, comercios...) y muy cerca dos residencias de ancianxs.

En la *Medida 15. Nuevas plazas de aparcamiento en calles de sentido único*, se plantea la iniciativa de aumentar el número de plazas de aparcamiento en la c/Cataluña, ante una desaparición de un carril. La propuesta es que en caso de liberar espacio sea desde la perspectiva de mejora de la movilidad peatonal, por ejemplo, ampliando aceras.



Asociación de Vecinos de Ariz URBI eta SOLOARTE

Nº REG. Ayto BASAURI : 0865

QUEREMOS APREMIAR AL AYUNTAMIENTO PARA SOLUCIONAR
LOS PASOS DE CEBRA SITOS EN C/CATALUNYA Nº 14 y Nº20
LOS CONSIDERAMOS REALMENTE PELIGROSOS.

CATALUNYA - Nº 20 esquina C/ OLETA



CATALUNYA - Nº 14



2018
100%
2024



Asociación de Vecinos de Ariz

Nº REG. Ayto BASAURI : 0865

- 1.- DADO QUE LA CALLE "CATALUNYA " ES LA UNICA calle del pueblo con DOBLE SENTIDO
Proponemos una calle catalunya con un solo sentido de salida direccion A.L. Al menos entre la esquina de la Torre de Ariz al Nº 20 , esquina con C/Oleta
- 2.- Aceras mas anchas
Somos el tramo de calle con mas negocios y todas las lonjas ocupadas. No se olviden de que tambien es paso de personas mayores , con sillas (hay 2 geriatricos)
- 3.- MOVILIDAD C/ Valencia , C/Catalunya.....
- 4.- MOVILIDAD C/ kortabarria , torre de ariz
- 5.- PASO CEBRA ELEVADO EN C/CATALUNYA Nº 14 / 20
- 6.- ORILLAS DEL RIO limpieza y restitution del paseo
- 7.- PASO CEBRA ELEVADO EN C/ OLETA ESQUINA CON C/CATALUNYA
- 8.- Bancos apropiados a ejercicios mayores
- 9.- Juegos para niños mas dispersos

2018/2024 →

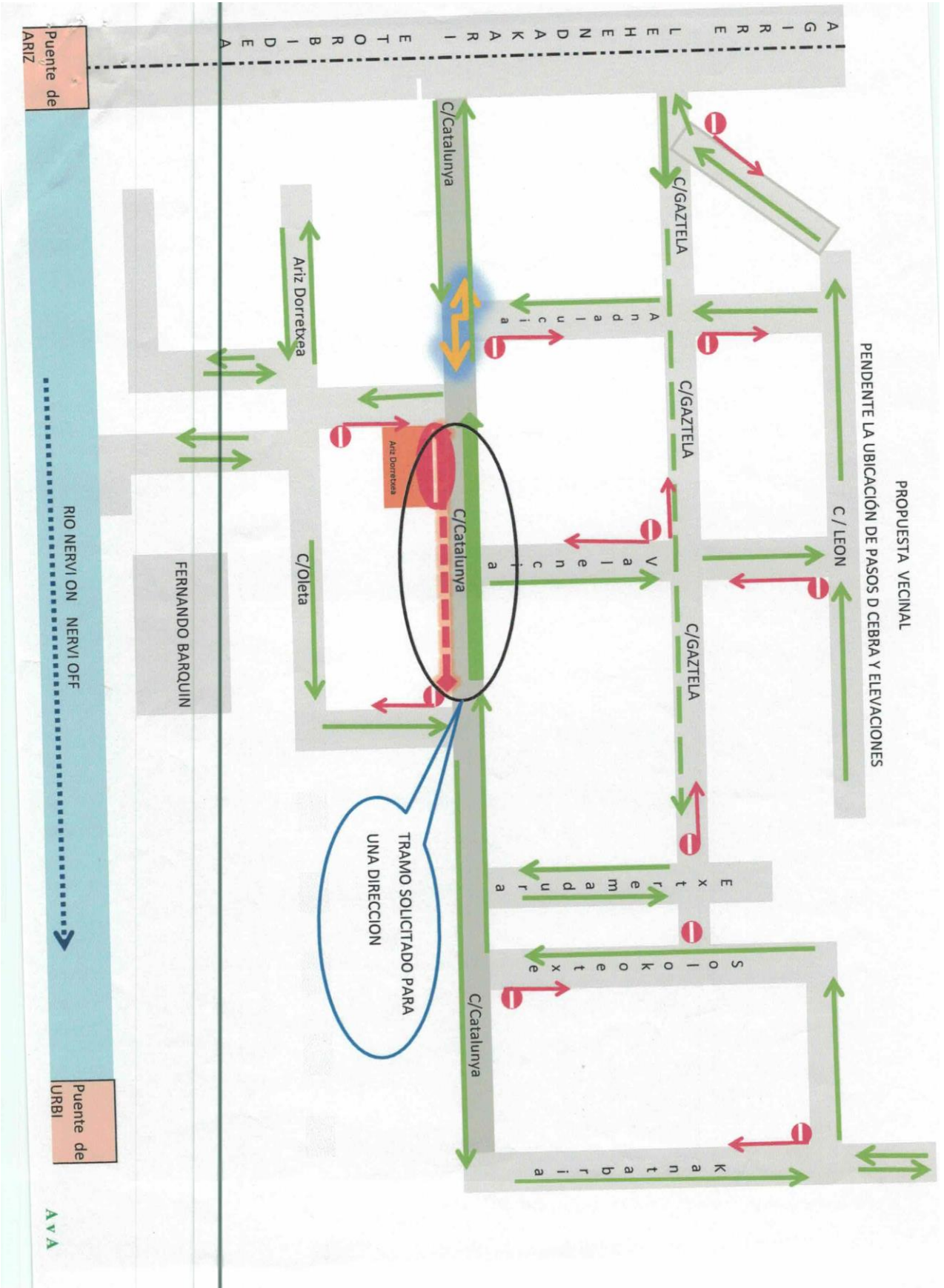

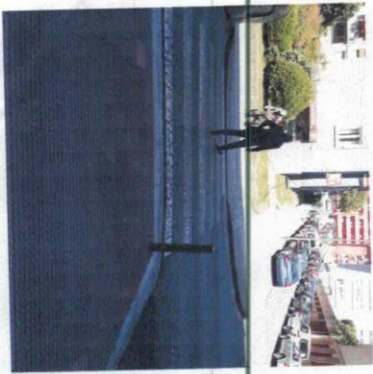

Ubicación de señal
Dirección Prohibida.



20/24





Asociación de Vecinos de Ariz

Nº REG. Ayto BASAURI : 0865

- AUSENCIA DE PARQUES NIÑOS
Y/O ANCIANOS CATALUNYA 12



- ZONA ANTIGÜO CARTONAJES ; NI UN TRISTE TOBOGAN
ESCASOS BANCOS Y NINGUN APARATO DE EJERCICIO
PARA MAYORES Y/O MENORES





Asociación de Vecinos de Ariz

Nº REG. Ayto BASAURI : 0865

QUEREMOS APREMIAR AL AYUNTAMIENTO PARA SOLUCIONAR

.- CALLE /  PASO DE CEBRA FRENTE AL Nº 4
IN - UTIL

EL LADO DERECHO NO TIENE LA ACERA PERFILADA Y AMBOS LADOS SIEMPRE OCUPADOS CON COCHES



LOS USUARIOS DE ESTA CALLE
RECOMIENDAN ACERCAR EL PASO
DE CEBRA HACIA EL CRUCE Y
PERFILAR LAS ACERAS





Asociación de Vecinos de Ariz

Nº REG. Ayto BASAURI : 0865

QUEREMOS APREMIAR AL AYUNTAMIENTO PARA SOLUCIONAR
LOS PASOS DE CEBRA SITOS EN C/SOLOKOETXE Nº6 - 8
LOS CONSIDERAMOS REALMENTE PELIGROSOS.



Adjunto 2.



Adjunto 3.

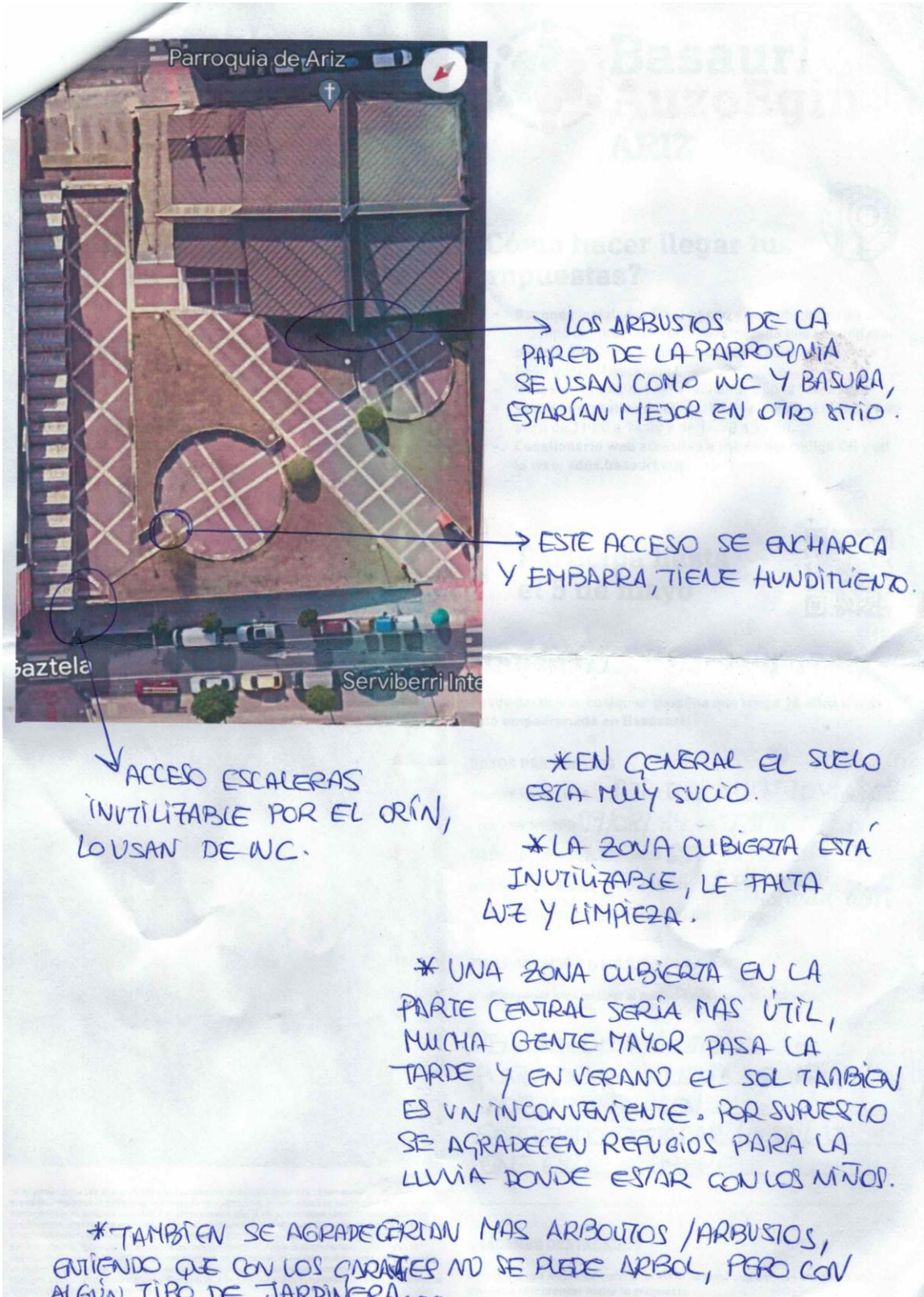

Adjunto 4.

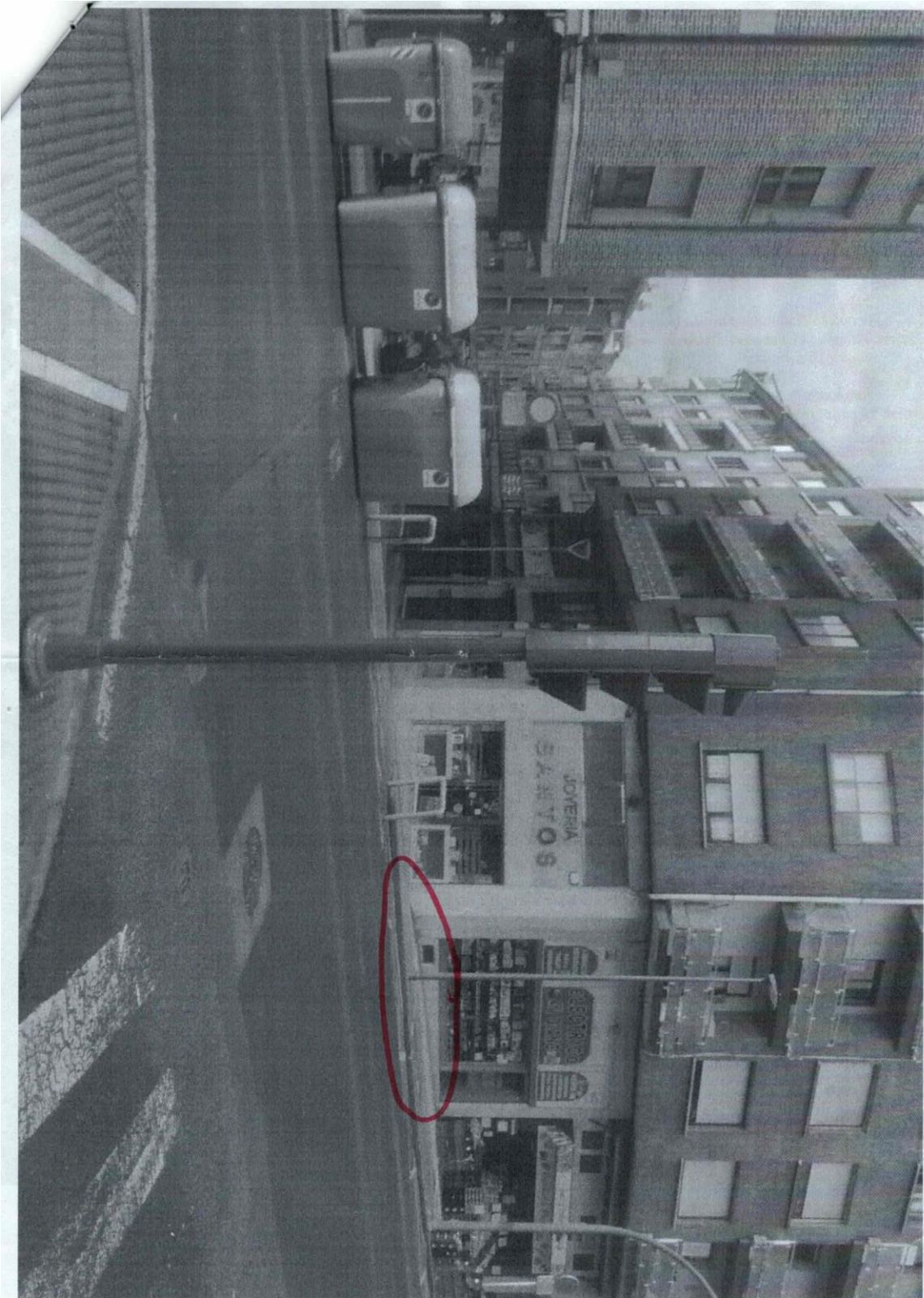

Adjunto 5.



Adjunto 6.

