



2025

Emaitzen txostena



Basauri
AuzoEgin

San Migel | San Miguel



Basauriko Udala



BitarBask



AuzoEgin 2025



2025

EDUKIEN AURKIBIDEA

AuzoEgin 2025

- Aurkezpena
- Parte-hartzea
- Ekarpenen zerrenda
- AuzoEgin 2025ean gauzatzeko jarduerak
- Ondorioak
- Eranskinak
- Jarduerak



2025

AuzoEgin 2025

AuzoEgin parte-hartze prozesu bat da, Basauriko Udalak bultzatzen duena, eta urtero udalerriko auzo edo eremu ezberdin batean gauzatzen dena. Basaurin erroldatutako eta 16 urtetik gorako herritar guztiek parte har dezakete. Helburua da ingurunearen hobekuntzarako auzotarrek proposatutako ideiak jasotzea. Proposamenek berehalakoan gauzatu daitezkeen obra txikiak bideratuta egon behar dute, eta Udal Obren Brigadak garatu ahal izan behar ditu. Jarduketa horien artean egon daitezke, esaterako, espaloiak, bankuak, argiztapena, hiri-altzariak edo espazio publikoetako irisgarritasuna hobetzea.

1. AURKEZPENA



2025

Espazioa



SAN MIGEL

2025eko edizio honetan, prozesua San Migeleko ingurune urbanoan eta landatarrean garatu da, bai eremu bizitegiak bai sakabanatutako nukleoak barne hartuta, udalerriko gune horren behar espezifikoari erantzungo dieten proposamenak jasotzeko helburuarekin.

Materialak

- Etxez etxe banatutako inkestak, udal espazioetan entregatzeko modukoak.
- Hautestontziak: Taberna Mayor, Kultura Etxea, Jubilatuen Etxea, Udaleko SAC eta San Migel.
- Informazio-mahaiak (11:00–14:00 eta 16:00–19:00):
- Astelehena, ekainak 16: Pinsel parkean
- Ostirala, ekainak 20: Hernán Cortés plazan
- AuzoEgin postontziak: Hernán Cortés plaza, anbulatorioa, Finaga, Kebrantabarri autobus-geltokia, Renfe geltokia.
- Webgunea: Inkesta eskuragarri QR bidez eta ados.basauri.eus atarian.

Prozesua zabalik egon da 2025eko ekainaren 13tik 22ra bitartean honako bideen bidez:



CASTELLANO

Mejoramos lo que nos une?

Participa hasta el 22 de junio

El Ayuntamiento de Basauri pone en marcha una nueva edición de **AuzoEgin**, el proceso de participación ciudadana que acerca las mejoras a cada una de las zonas del municipio para hacer nuestras calles más cómodas y amables.

¿Cómo puedes hacer llegar tus propuestas?

- Urnas:** Taberna Mayor, Casa de Cultura, Hogar del Jubilado/a, Servicio Atención Ciudadana (SAC Ayuntamiento y de San Migel).
- Stand informativo de 11:00 a 14:00 y de 16:00 a 19:00:**
 - Lunes 16 de junio en el parque Pincoles.
 - Viernes 20 de junio en la plaza Hernán Cortés
- Buzones con el logotipo de AuzoEgin:** Plaza Hernán Cortés, Ambulatorio, Finaga, Parada de bus de la lanzadera en Kebrantabarri y estación de Renfe.
- Cuestionario web:**
 - Accesible a través del código QR
 - En la web: ados.basauri.eus

Propuestas que puedes hacer en AuzoEgin:
Deben ser mejoras concretas en las calles de **San Migel** en sus áreas urbana y rural, de alcance reducido (intervenciones menores), que se puedan ejecutar por personal municipal (brigada de obras). **No entran la realización de grandes obras ni equipamientos.**
Tras la recogida de propuestas, el Ayuntamiento las valorará, concretará y ejecutará las actuaciones seleccionadas.

¿Quién puede participar?:
Cualquier persona de **16 años** o más empadronada en Basauri.

Datos personales:
Nombre y apellidos: _____
(*) Fecha de nacimiento: _____
(*) DNI / NIE / Pasaporte: _____
Teléfono / Correo electrónico: _____
(* Los datos marcados con asterisco son obligatorios para comprobar que eres vecino o vecina de Basauri.)

¿Qué relación tienes con San Migel?:
 Vivo Trabajo Arraigo familiar Otro

Tu aportación o mejora para San Migel:
¿Qué propones para mejorar San Migel? Explica bien tu propuesta:

Imágenes:
Adjunta / grapa a este formulario (si así lo deseas) una o varias imágenes que nos ayuden a comprender mejor tu propuesta.

¿Te ha resultado fácil responder este cuestionario?:
 Difícil 😞 Regular 😐 Fácil 😊

Información sobre Protección de Datos: Conforme a lo establecido en la Ley 39/2015 de 30 de septiembre de Transparencia, Acceso a la Información Pública y Libertad de Información, el Ayuntamiento de Basauri, con CIF P-48070014, garantiza el acceso a la información pública que se genera en el ejercicio de sus potestades administrativas derivadas de competencias legislativas, administrativas o de gestión pública. Toda la información solicitada será facilitada en el formato electrónico, excepto cuando se alegue un derecho constitucional a la reserva de información. La información solicitada será facilitada en el formato electrónico, excepto cuando se alegue un derecho constitucional a la reserva de información. La información solicitada será facilitada en el formato electrónico, excepto cuando se alegue un derecho constitucional a la reserva de información. La información solicitada será facilitada en el formato electrónico, excepto cuando se alegue un derecho constitucional a la reserva de información.

información en ados.basauri.eus

EUSKERA

Hobetuko al dugu batzen gaituena?

Parte hartu ekainaren 22ra arte

Basauriko Udalak **AuzoEgin** parte-hartze prozesuaren beste edizio bat jarri du abian, udalerriko gune bakoitzera hurbilduta, gure kaleak espazio erosoago eta atsegingoak bihurtzeko asmoz.

Nola helarazi zure proposamenak?

- Hautestontziak:**
 - Taberna Nagusia, Kultur Etxea, Jubilatuen Etxea,
 - Herriaren Arretarako Zerbitzua (Udal HAZ eta San Migelkoa).
- Stand informatiboa 11:00etatik 14:00etara eta 16:00etatik 19:00etara:**
 - Ekainaren 16an, astelehena, Pincoles parkean.
 - Ekainaren 20an, ostirala, Hernán Cortés plazan.
- AuzoEgin logotipoarekin postontziak:** Hernán Cortés plaza, Anbulatorioa, Finaga, Kebrantabarri autobus-lanzaderaren geltokia eta Renfe geltokia.
- Web-galategia:**
 - QR kodearen bidez
 - Webgunean: ados.basauri.eus

AuzoEginen egin ditzakezun proposamenak:
Hobekuntza zehatzak izan behar dute **San Migel**eko kaleetan, hiri eta landa-inguruean, iritsen txikiak (esku-hartze txikiak), udal-langileek (obra-brigadak) gauzatu ahal izango dituztenak. **Ez da sartzen obra edo ekipamendu handirik egitea.**
Proposamenak bildu ondoren, Udalak horiek baloratu, zehaztu eta hautatutako jarduerak gauzatuko ditu.

Nork har dezake parte?:
16 urte edo gehiago dituen edozein pertsona, Basaurin erroldatuta.

Datu Pertsonalak:
Izen-abizenak: _____
(*) Jalotze eguna: _____
(*) NAN / AIZ / Pasaporta: _____
Telefonoa / Posta Elektronikoa: _____
(* Iztaroz markatutako eremuak nahitaezkoak dira Basauriko bizilaguna zarena egiaztatzeko.)

Zer harreman duzu San Migelekin?:
 Bizi naiz Lan egiten dut Familia-errotzea Bestea

Zure ekarpena edo hobekuntza San Migelerako:
Zer proposatzen duzu San Migel hobetzeko? Azaldu ondo zure proposamena:

Irudiak:
Erantsi / klipatu formularioa honetara (hala nahi baduzu) irudi bat edo gehiago zure proposamena hobeto ulertzeko lagutzeko.

Erraza egin zaizu galdetegi hau erantzutea?
 Zaila 😞 Ertaina 😐 Erraza 😊

Informazioa + ados.basauri.eus webgunean



2025

2. PARTE-HARTZEA

Guztira galdetegiak: 117



Guztira ekarpenak: 243



Ekarpenak adinaren arabera

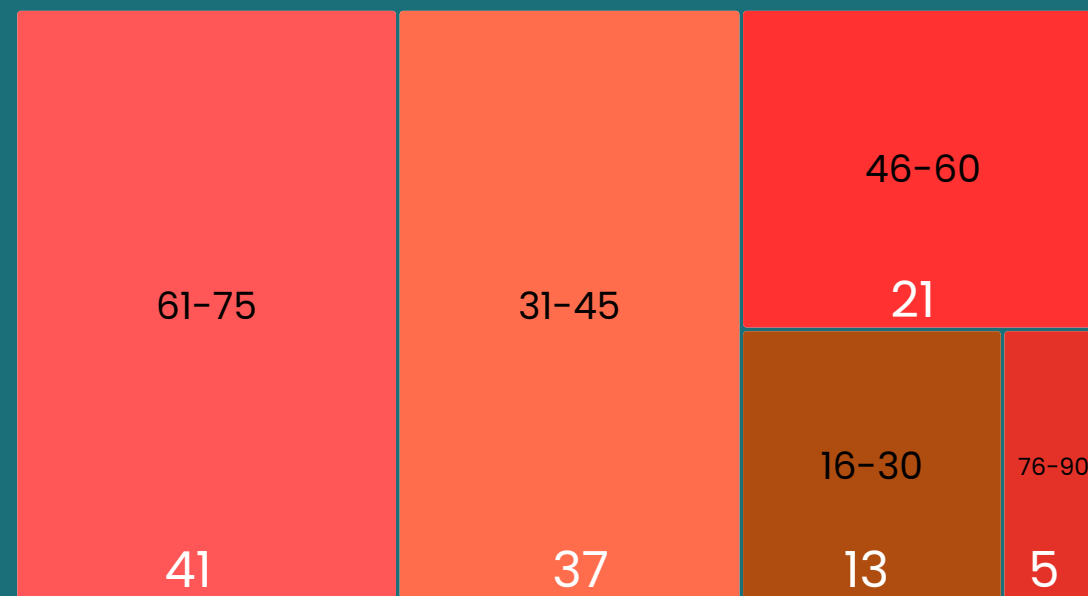

Ekarpenak generoaren arabera

Gizonak
46.2%

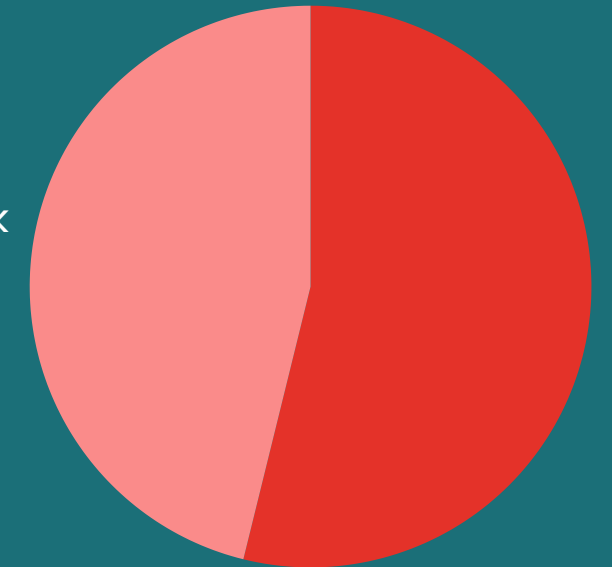

Emakumeak
53.8%

Ekarpenak hizkuntzaren arabera

Euskaraz
9.4%

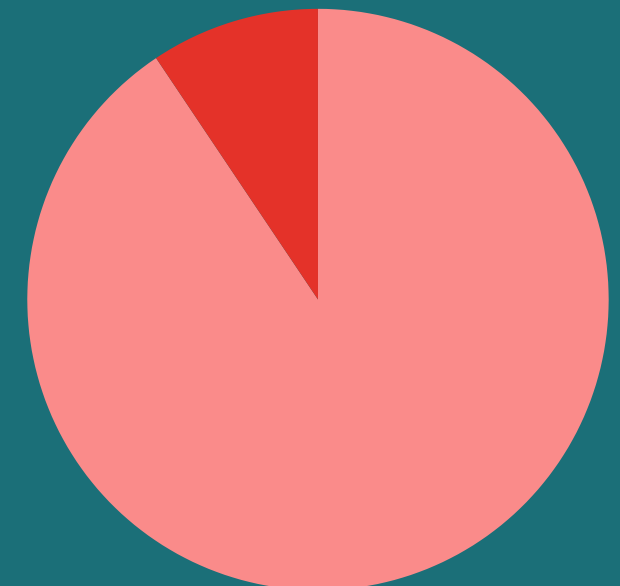

Gaztelaniaz
90.6%



2025

2. PARTE-HARTZEA

Herritarren balorazioa

Herritarren balorazioa oso positiboa izan da proposamenak biltzeko sistemari buruz, eta prozesuaren erraztasuna nabarmendu da.



Balorazioa	n	%
Erraza	112	96,60%
Ertaina	3	2,60%
Zaila	1	0,90%
Guztira	117	100%

Proposamenen balorazioa

Jasotako 243 proposamenetatik, %8,23 prozesuaren baldintzak betetzen dituztelako eta teknikoki bideragarriak direlako onartu dira; horiek Udaleko Obrak Brigadak gauzatuko ditu, epe labur batean eta proiektu honen esparruan. Beste %41,97 prozesu honen eskumenen barruan ez dauden arren, udaleko beste zerbitzu batzuetara (zerbitzu teknikoak, Ingurumen Saila, Informatika...) edo beste erakunde eskudunetara (Renfe, Bizkaibus...) bidali dira, haien jakinaren gainean egon daitezten eta balora ditzaten. Beste %21,80 ez dira bidali aurreko faseetan baztertutako gaiak direlako edo bestelako arazoiengatik. Beste proposamen batzuk ezin izan dira onartu jabetza pribatuko espazioei buruzkoak direlako (%9,70) edo behar adinako zehaztapenik ez dutelako (%8,40), hau da, kokapen zehatzik eman ez denean, haien balorazioa zailduz. Beste kasu batzuetan (%6,60), proposamenek udaleko irizpide teknikoekin talka egiten zuten. Azkenik, proposamen batzuk (%5,30) dagoeneko burutzen diren ekintzei buruzkoak ziren prozesuaren esparrutik kanpo (adibidez, urmaeletako garbiketa) edo prozesu honen esparrutik kanpo bada ere aurreikusita dauden jarduketari buruzkoak (hala nola haur-parkeen hobekuntzak).

Edozein kasutan, proposamen guztiak arretaz aztertu dira, eta ez dira prozesuan txertatu arazoi tekniko, juridiko edo eskumenen araberakoengatik.



EMAITZAK

AuzoEgin San Miguel 2025 prozesuaren baitan, guztira 117 galdeketa baliodun jaso dira, Basaurin erroldatutako eta 16 urtetik gorako herritarrek aurkeztuak. Parte-hartzea orekatua izan da generoari dagokionez, 63 emakume (%54) eta 54 gizon (%46). Hizkuntzari dagokionez, gehiengoak gaztelaniaz parte hartu du: 106 galdeketa gaztelaniaz (%90,6) eta 11 euskaraz (%9,4).

Aportazioak jasotzeko hainbat bide egon dira zabalik: 49 galdeketa jaso dira San Migueleko hirigune eta landa-eremu desberdinetan kokatutako postontzietan, beste 49 jaso dira online galdetegiaren bidez, 14 karpa informatibo ibiltarian, eta 5 udal espazioetan (hala nola SACen edo Kultura Etxean) jarritako hautestontzietan utzi dira. Guztira, 242 proposamen bildu dira, gehienak honako gaiekin lotuta: konponketak (46), garbiketa (31), irisgarritasuna (29) eta bide-segurtasuna eta zirkulazioa (27). Horien atzetik datoz beste kategoría batzuk, hala nola: kirol-instalazioak (20), parkeak (20), hiri-altzariak (14) edo ingurumena (9).

Prozesu honek auzotarren kezka eta proposamenak zehaztasunez eta metodoarekin jasotzea ahalbidetu du, parte-hartzaileen datuen konfidentzialtasuna bermatuz eta indarrean dagoen datuen babeserako araudia errespetatuz.

Kategoriak

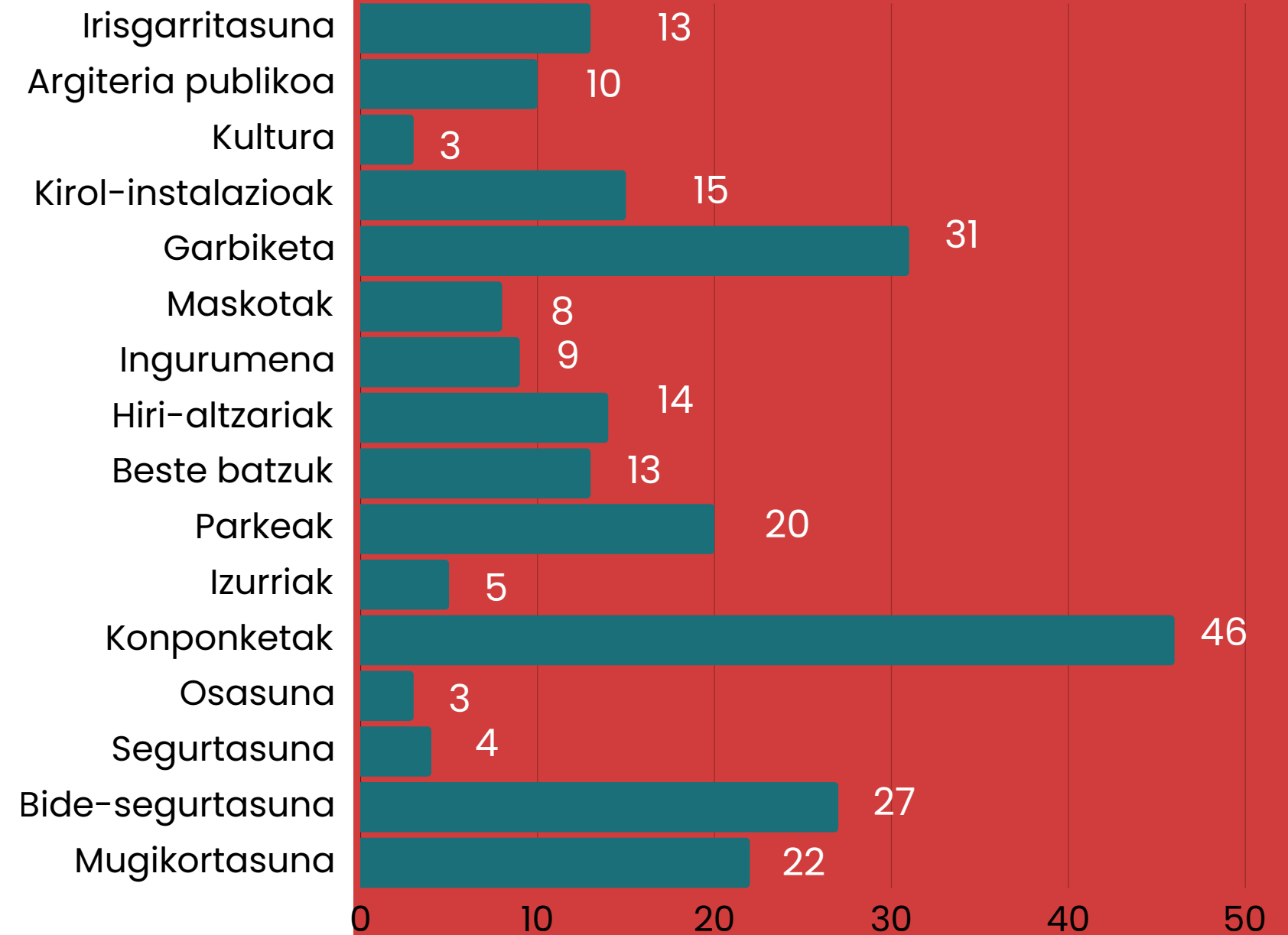



2025



Prozesua



2025

3. APORTAZIOEN ZERRENDA

AuzoEgin San Miguel 2025 edizio honetan, 243 proposamen jaso dira auzotarrek egindakoak, hiri eta landa eremuetako hobekuntzetan zentratuta.

Ondoren, proposamen guztiak eta haien balorazio teknikoa aurkezten dira xehetasunez.

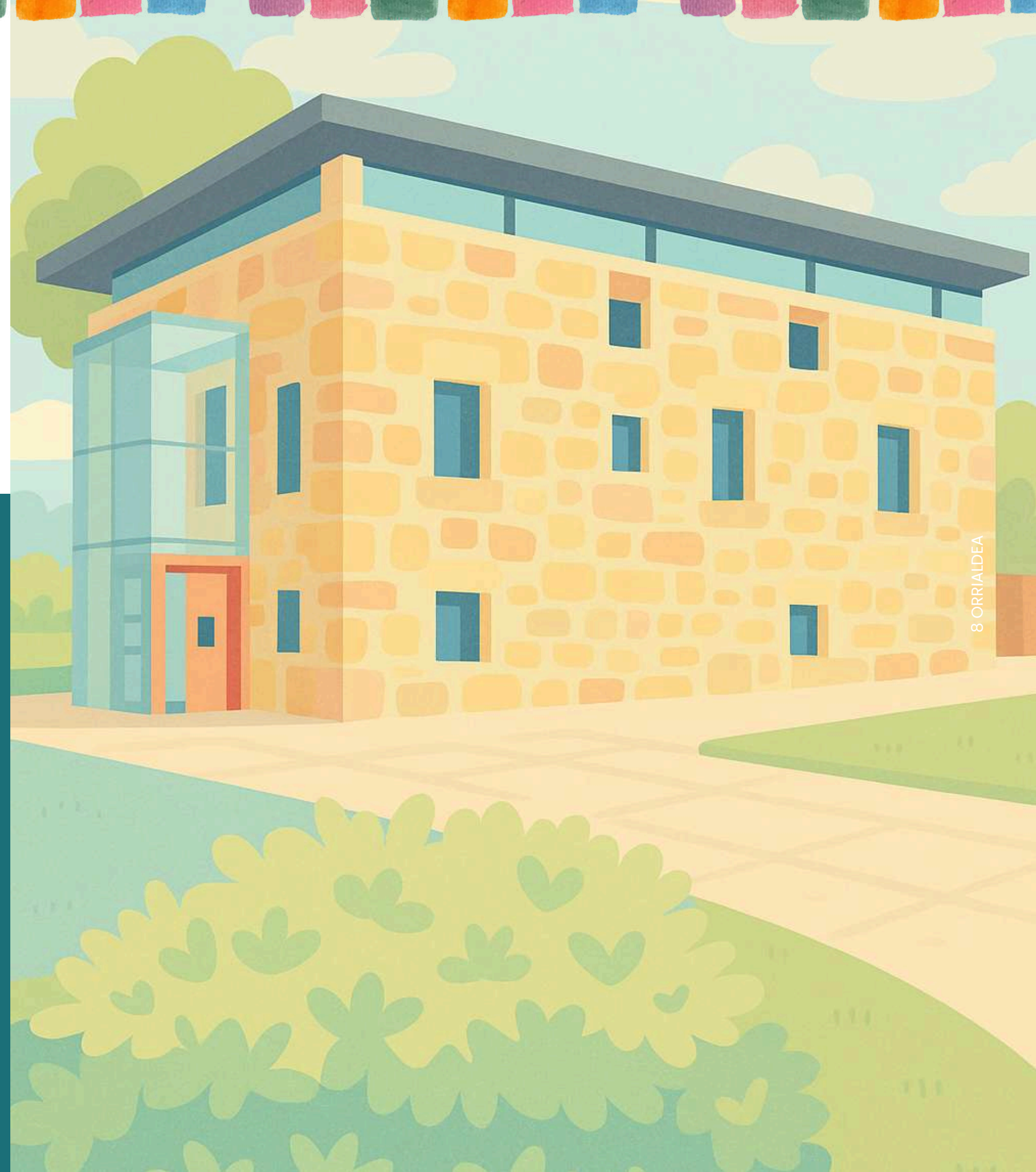



2025

ID	NA	AZALPENA	GAUZAPENA	ARRAZOIAK	OHARRA	BIDERAPENA
Irisgarritasuna						
714_4	****0356*	Abaroko ezpaloiak handitu.	No	No se considera adecuada / necesaria		
617	****1063*	Me parece lamentable y vergonzoso el acceso que tenemos al tren en San Miguel, personas con movilidad reducida no pueden acceder al tren. Ya se que van a decir que no es del ayuntamiento, pero como ayuntamiento tenían que tomar cartas en el asunto y pensar en todas las personas para una accesibilidad buena. Verogonzoso. Creo que esto es de carácter urgente. No sólo poner bonitas las calles, lo que necesitamos es accesibilidad buena.	No	No es competencia del proceso	No es competencia municipal pero se ha realizado requerimiento	
687	****8151*	Los accesos al portal Gernika 62 no cumplen con la normativa de accesibilidad. Tenemos una cuesta con una inclinación del 16%. Por favor, modifiquen accesos adjunto explicación y fotos.	No	No es competencia del proceso		
715_4	****1090*	San Miguel eta Atxikorre auzoa lotzen duen hilerritik gorako bidea zabaldu eta egokitu.	No	No es competencia del proceso		
636_4	****7116*	Que pongan escaleras mecánicas en Ramón y Kareaga, porque el ascensor solo cubre la mitad de la cuesta. Hay un muro de cemento al lado de la primera parada de la lanzadera que impide aparcar. Que haya más frecuencia de lanzadera más tarde de las 11.	No	No es competencia del proceso		
708	****5063*	En la avenida Eleuterio Villaverde al lado la estación de Renfe, anchar las aceras sin talar los árboles.	No	No es competencia del proceso		
616	****2504*	Arreglar la acera de detrás del bloque de viviendas de Ramón Kareaga 27. Está totalmente intransitable, a dos alturas y puede provocar caídas	No	No es competencia del proceso	Traslado a servicios técnicos	Servicios técnicos
673_1	****3405*	(Todos desde parque Pinceles, Hernan Cortes, Kebrantabarri y calle Gernika)Mejorar los pasos de cebra para facilitar a las sillas de ruedas su accesibilidad.	Sí		Se recoge la petición y se realizará	
679_1	****3228*	Mejorar la accesibilidad para personas en sillas de ruedas.	No	Falta concreción		
679_2	****3228*	Rebajar las aceras.	No	Falta concreción		
671	****2323*	Mejorar pasos de peatones, rebajando las aceras para facilitar el paso a personas con movilidad reducida.	No	Falta concreción	Falta concreción pero ya se realiza	
626_6	****4300*	Zonas más accesibles a vehículos de emergencia.	No	Falta concreción		
656_8	****2149*	Igogailu berria ez dago ondo pentsatuta, kanposantutik auzoko dendetara jaizteko modua hobetu behar da. Gurpildun aulki batekin buelta osoa eman behar da.	No	No es competencia del proceso	Desarrollo urbanístico pendiente	



2025

ID	NA	AZALPENA	GAUZAPENA	ARRAZOIAK	OHARRA	BIDERAPENA
Argiteria publikoa						
609_1	****1063*	Iluminar el paso de peatones en calle Gernika 28, es la carretera principal y van los coches lanzados, solo mirando el semáforo que está seguido, se han puesto ya bastante quejas pero hasta que no pase algo gordo no tomarán medidas, es una vergüenza ya que dicen que no tienen notificaciones de Policía, vergonzoso.	No	No es competencia del proceso	Se va a actuar en la iluminación de toda la zona.	
725_3	****0469*	Iluminación de las paradas de bus y lanzadera	No	No es competencia del proceso	Traslado a Bizkaibus	Bizkaibus
700	****0000*	Poner iluminación en calle Zuberoa 1 (puerta de atrás) se queda a oscuras cuando apagan la luz del campo de futbol.	No	No se considera adecuada / necesaria		
664_1	****4437*	(calle Lapurdi, donde no hay comercios y donde hay comercios; Bizkargimendi, calle que baja a la estación) Mejorar la iluminación, es muy escasa.	No	No se considera adecuada / necesaria		
664_3	****4437*	La estación de Renfe da miedo ir por la mañana y por la noche, el ascensor no funciona, el aparcamiento es imposible en todo el pueblo.	No	No es competencia del proceso	Traslado a Renfe	Renfe
669_2	****6720*	Adaptación del alumbrado a los nuevos tiempos en Finaga.	No	No es competencia del proceso	Se está realizando renovación general del alumbrado público	
624	****6354*	Que quiten las farolas de las fachadas y las pongan en las aceras.	No	No es competencia del proceso	Se está realizando renovación general del alumbrado público	
641_6	****1703*	Iluminación de paradas de autobuses.	No	No es competencia del proceso	Traslado a Bizkaibus	Bizkaibus
641_7	****1703*	Poner farolas en barrio Uriarte.	No	No se considera adecuada / necesaria		
629_3	****8270*	Que pongan farolas que iluminen más en todo San Miguel.	No	No es competencia del proceso	Se está realizando renovación general del alumbrado público	



2025

ID	NA	AZALPENA	GAUZAPENA	ARRAZOIAK	OHARRA	BIDERAPENA
Kultura						
08_5	****9271*	Hernan Corteseko edifizioko gelak San Migeleko AMPAri eskeini eskolaz kanpoko ekintzetarako, baita auzo lana egiteko erabiltzeko.	No	No es competencia del proceso		
657_1	****7279*	Utilizar las aulas libres del edificio de la Haurreskola como nuevo instituto donde puedan acudir los menores al terminar LH. (o poder ser utilizadas para otro tipo de actividades dirigidas a la ciudadanía).	No	No es competencia del proceso		
657_3	****7279*	Poder utilizar alguna sala de la Taberna Mayor como ludoteca de uso libre para los días de frío y lluvia.	No	No es competencia del proceso	Traslado a Casas de Cultura	Casas de Cultura
Kirol-instalazioak						
688	****8094*	Arreglar la pista de skate detrás de la Taberna Mayor. La pista ya está construida pero ahora mismo es difícil y peligroso patinar en ella. Habría que asfaltarla, estaría bien poner algún elemento más que la complete.	No	No es competencia del proceso	Los pequeños desperfectos se revisarán para mejorar	Servicios técnicos
658_2	****8463*	Un gimnasio.	No	No es competencia del proceso		
658_3	****8463*	Un polideportivo.	No	No es competencia del proceso		
613	****8579*	Un lavadero de bicicletas como el de Basozelai	No	No es competencia del proceso	No es competencia del proceso pero está prevista la ejecución de la instalación	
694_1	****9987*	Hacer unas piscinas municipales.	No	No es competencia del proceso		
667_1	****1349*	Dejar abiertas las puertas del campo con un vigilante para prevenir incidentes. Similar al patio del colegio. Los niños dejarían de escalar y podrían jugar sin miedo.	No	No es competencia del proceso		
610	****8986*	Colocación de un limpiabicis como el que hay colocado en Basozelai. Posibilidad de colocarlo en el bidegorri al lado de Juguetos o en el Parque Pinceles.	No	No es competencia del proceso	No es competencia del proceso pero está prevista la ejecución de la instalación	



2025

ID	NA	AZALPENA	GAUZAPENA	ARRAZOIAK	OHARRA	BIDERAPENA
632_2	****2873*	Poner una piscina	No	No es competencia del proceso		
614	****3745*	Como ya he explicado unas cuantas veces por correo electrónico, los aros de las canastas de la cancha de al lado del frontón están doblados. Por favor hacer algo al respecto hay chavales jugando a diario en esas canastas	Sí			
666_1	****7488*	Artuandagako igerilekuak gainezka daude eta kirola egiteko desplazatu behar gara. auzoan polikirelgogia izango delako.	No	No es competencia del proceso		
657_2	****7279*	Polideportivo con piscina (ya que solo disponemos de un único polideportivo municipal que se queda pequeño para todo Basauri).	No	No es competencia del proceso		
657_8	****7279*	Tirolina en el parque Pinceles.	No	No es competencia del proceso	Traslado a servicios técnicos	Servicios técnicos
645	****3131*	Que pongan un Servicio de alquiler/prestamo de bicicletas (aunque sea de pago) tipo Barik para unir las dos paradas de la lanzadera.	No	No es competencia del proceso		
652_3	****9710*	Turnos en las actividades como Pilates de la vieja escuela. Muchos trabajamos a turnos.	No	No es competencia del proceso		
656_1	****2149*	Proposamenak: Basauriko igerilekuak txiki geratu dira. Kontuan izanda, klima aldaketa, San Migelen igerilekuak egitea aukera ona dela uste dut.	No	No es competencia del proceso		
Garbiketa						
612_1	****8146*	Mantener en buen estado los caminos al Malmasín. El camino que bordea los kiwis y pasa al lado de la central eléctrica tiene muchas zarzas, resulta imposible ir en pantalones cortos o con un niño. En época de primavera-verano cortar más a menudo.	No	No es competencia del proceso	Traslado a jardinería	Jardinería
608_3	****9271*	Garbitu Pincelesko putzua.	No	Ya se ha realizado / Está prevista la ejecución	Se realiza mantenimiento periódico y se da traslado a jardinería	
608_6	****9271*	Luzarre bidea, bide erabilgarria bihurtu (lokatsez betetzen ez dena atxikorreko umeak eskolara arrisku barik oinez jeisteko, bestela belarrak ez utzi belaunetara heltzen).	No	No es competencia del proceso	Traslado	
630	****0764*	Que arreglen o limpien toda la pared que da a la escuela donde están las escaleras , hay plantas en mal estado que sobresalen por la barandilla.	No	No es competencia del proceso	Traslado a jardinería	Jardinería
609_2	****1063*	Sería conveniente podar los árboles del parque Pinceles, están demasiado altos. Yo llevo viviendo años y nunca los he visto talar, solo acortar algunos d tenemos raíz porque se ha caído por el viento, y concretamente en la calle Gernika del 24 al 32 tenemos unos árboles que ya llegan de alto hasta el piso 5 o 6, se podían podar para que crezcan otra vez poco a poco. Y qué contar de donde están puestos, ese mini jardín que lo único que sirve es para cagar y mear los perros ya que no tiene ni hierba, es solo tierra, se podían tomar otras medidas.	No	No es competencia del proceso	Traslado a jardinería	Jardinería



2025

ID	NA	AZALPENA	GAUZAPENA	ARRAZOIAK	OHARRA	BIDERAPENA
706_2	****9712*	Más limpieza en los parques como las ramas de las palmeras.	No	No es competencia del proceso	Traslado a limpieza viaria	Limpieza viaria
678_2	****4449*	El estanque detrás de la gasolinera está limpio el 50%. Ahora falta un camión cisterna con agua y limpiar el fondo del estanque.ESTANQUE	No	Ya se ha realizado / Está prevista la ejecución		
628_1	****4621*	Limpiar y mantener en buen estado el estanque del parque Pinceles.	No	Ya se ha realizado / Está prevista la ejecución	Se realiza mantenimiento periódico y se da traslado a jardinería	
628_3	****4621*	(San Miguel completo)Eliminar pintadas.	No	Falta concreción		
674_1	****1574*	Limpiar el estanque del Parque y de la gasolinera.	No	Ya se ha realizado / Está prevista la ejecución		
702_2	****3891*	El canalón de la guardería está saturado de plantas y obstruyen si llueve.	No	No es competencia del proceso	Traslado a limpieza viaria	Limpieza viaria
709_2	****7616*	Dar la vuelta a los contenedores de basura de la calle Bertsolari Txirrita porque por los muros es imposible tirar la basura.	No	No es competencia del proceso	Traslado a servicios técnicos	Servicios técnicos
689_2	****1250*	Podar los árboles en la calle Beñat Etxepare.	No	No es competencia del proceso	Traslado a jardinería	Jardinería
676_2	****3144*	Limpiar el estanque de parque Pinceles y de la gasolinera.	No	Ya se ha realizado / Está prevista la ejecución		
664_2	****4437*	Los jardines están muy abandonados. Cortan la hierba de vez en cuando y ya.	No	Ya se ha realizado / Está prevista la ejecución	Se realiza mantenimiento periódico y se da traslado a jardinería	Jardinería
669_3	****6720*	Limpiar los márgenes de las carreteras de acceso a Finaga y sus alcantarillas	No	No es competencia del proceso	Traslado a limpieza viaria	Limpieza viaria
623_1	****2295*	Que los contenedores se abran desde la acera y sean más fáciles de abrir.	No	No es competencia del proceso	Traslado a limpieza viaria	Limpieza viaria
623_2	****2295*	También que arreglen bancos del parque del eguzki, que están rotos.	Sí			



2025

ID	NA	AZALPENA	GAUZAPENA	ARRAZOIAK	OHARRA	BIDERAPENA
651	****0891*	Me gustaría que algunas calles cortas de unión entre avenidas estuvieran más cuidadas y podadas, ya que por las lluvias las baldosas del suelo próximas a la pared de los edificios y garajes están en su superficie llenas de verdín y hace que resbalen pudiendo provocar caídas, más concretamente me refiero a Ramon y Kareaga kalea que conecta con Gernika kalea por la pista de deportes del colegio Sofía Taramona, quedando en su parte alta Talleres Faito y la residencia Arteagoiti de Gorabide.	No	No es competencia del proceso	Traslado a limpieza viaria	Limpieza viaria
655	****2278*	Poda anual y debida de árboles en la calle Elexalde y de aquellos que estén cerca de las viviendas de edificios que puedan ser dañados. Hay árboles que llegan a tocar los edificios de la calle Elexalde. Incluso los robles que están en la zona norte de la Iglesia de San Miguel están encima de los tejados del pórtico y no se han podado nunca o casi nunca. Los árboles deben ser podados regularmente por su bien y por el de las personas y edificios que están bajo ellos y a su lado.	No	No es competencia del proceso	Traslado a jardinería	Jardinería
717_1	****8609*	Mantener las calles limpias, cortar las hierbas que a veces nos invaden las ortigas.	No	No es competencia del proceso	Traslado a jardinería	Jardinería
717_2	****8609*	Mantener limpio el ascensor, así como las escaleras que están al lado.	No	No es competencia del proceso	Traslado a limpieza viaria	Limpieza viaria
626_3	****4300*	Limpieza de grafittis.	No	Falta concreción		
639_2	****6051*	Enfrente del cementerio restaurar y cortar las plantas y también delante del ascensor.	No	No es competencia del proceso	Traslado a jardinería	Jardinería
641_4	****1703*	Autolimpieza en baño público de parque Pinceles.	No	No es competencia del proceso	Traslado a servicios técnicos	Servicios técnicos
641_9	****1703*	Despejar alcantarillas porque se inundan en Uriarte.	No	No es competencia del proceso	Traslado a limpieza viaria	Limpieza viaria
723_1	****9906*	Vivo en los pisos nuevos del cementerio y toda la parte donde iba a ir un parque está lleno de hierbas, lo que crea bichos, ratas y mucha suciedad.	No	Afecta a un espacio privado	Traslado a urbanismo	Urbanismo
657_6	****7279*	Por salubridad, cortar los matorrales de la explanada enfrente de la calle Ramon Kareaga 21-27.	No	No es competencia del proceso		
629_4	****8270*	Que limpien las alcantarillas en calle Bertsolari Txirrita.	No	No es competencia del proceso	Traslado a limpieza viaria	Limpieza viaria
722	****7146*	Limpieza de la campa que está debajo de los pisos nuevos, situados enfrente del cementerio. Hay ratas y es una guarrería.	No	Afecta a un espacio privado	Traslado a urbanismo	Urbanismo
648_1	****0672*	Mantener cuidada y limpia la explanada donde iban a ir los edificios de San Miguel Berria, al final de la calle Gernika. Si es un terreno privado, obligar al propietario a mantenerlo cortado y limpio, y si es propiedad del ayuntamiento, que sea el propio ayuntamiento el que se encargue de mantener esa zona en condiciones.	No	No es competencia del proceso	Realizado requerimiento	



2025

ID	NA	AZALPENA	GAUZAPENA	ARRAZOIAK	OHARRA	BIDERAPENA
Maskotak						
660	****3385*	Contratación de personal para hacer cumplir bien la normativa municipal sobre perros, para que no anden sueltos, como lo están a día de hoy. Estamos invadidos en parques, terrazas y paseos.	No	No es competencia del proceso	Traslado a Policía Municipal. Competencia de la Policía municipal	Policía municipal
725_2	****0469*	Control sobre mascotas (la gente con perros son un desmadre, dejan la mierda en la acera y usan fuentes de agua para personas para que sus perros laman el grifo)	No	No es competencia del proceso	Traslado a Policía Municipal. Competencia de la Policía municipal	Policía municipal
719	****0267*	Que haya vigilancia y controlen a las personas que dejan a los perros sueltos por todo el pueblo y que no recogen las cacas de sus perros, y de una persona que todos los días echa pan a las palomas en la zona de la Iglesia.	No	No es competencia del proceso	Traslado a Policía Municipal. Competencia de la Policía municipal	Policía municipal
676_1	****3144*	Prohibir los perros en los parques infantiles de columpios	No	No es competencia del proceso	Traslado a Policía Municipal. Competencia de la Policía municipal	Policía municipal
626_7	****4300*	Recipientes en las fuentes para mascotas.	Sí	No es competencia del proceso		
646	****0656*	Propuesta para la realización de una zona de pipican en la zona de Abaroa. Actualmente tenemos una única zona para poder soltar al perro y está en la salida hacia Arrigorriaga, bastante lejos de la zona de Abaroa. Propongo la instalación de una pequeña zona para perros en la zona ajardinada junto a la gasolinera de "Petronor". Creo que es una buena idea para los vecinos que tenemos perro en la zona de Abaroa y que no requiere de una gran inversión .	No	No es competencia del proceso		
720_1	****4736*	En San Miguel hay muchos perretes, y en 24 horas contando con gente que no recoge las heces se convierte en una pocilga. Se podría limpiar 1 vez cada cierto tiempo (a la semana, cada 10 días, no sé...)	No	No es competencia del proceso	Traslado a Policía Municipal. Competencia de la Policía municipal	Policía municipal
720_2	****4736*	Arreglar el 24 horas de perros, sombras, iluminación...	No	No se considera adecuada / necesaria		



2025

ID	NA	AZALPENA	GAUZAPENA	ARRAZOIAK	OHARRA	BIDERAPENA
Ingurumena						
643	****9113*	Parque rural en el descampado entre calle Gernika y los pisos nuevos de Ramón Kareaga, enfrente de las casas baratas, donde pueda haber huertas urbanas para vecinos y para estudiantes locales. Crea arraigo, pertenencia, y da un espacio de desahogo. Además, es una actividad cada vez más demandada.	No	No es competencia del proceso	Desarrollo urbanístico pendiente	
612_2	****8146*	En el parque de la calistenia poner mas árboles.	No	No es competencia del proceso	Traslado a medio ambiente	Medio ambiente
618	****6278*	Hacer una zona de huerto lúdico, en el cual pagando una cuota, cualquier vecino puede tener una zona pequeña para hacer un huerto. Un ejemplo es en Getxo https://www.huertasdezubilletas.com/	No	No es competencia del proceso		
619	****7087*	Poner a disposicion de los vecinos zonas para poder cultivar sus propias verduras	No	No es competencia del proceso		
615	****7762*	Colocar una o dos papeleras en el paseo de la cota 0 del ascensor que une la calle Gernika con la calle Ramón Kareaga. Con un poco de suerte igual disminuyen los envoltorios y las defecaciones en dicho lugar	Sí			
633	****9615*	Propongo un huerto urbano para los vecinos de san Miguel (zona campo de fútbol o alguna zona disponible).	No	No es competencia del proceso		
653	****5671*	Eleuterio Villaverde etorbidean erabilerraztasuna bermatzearren egin behar diren obretarako "plangintza alternatiboa" egitea, bertoko zuhaitzak bota barik (edo ahalik eta gitxien botata), modu horretan errespetatuz bai kalearen erabilerraztasuna baita zuhaitzok inguruneari eta aldaketa klimatikoaren kontrako borrokari dakarkioten onurak ere. Bestela, zuhaitzak botatzen badira, obrek eragindako kalteak bilatzen diren onurak baino handiagoak izango zirelakoan nago.	No	No es competencia del proceso	Proyectada para septiembre de 2025	
713	****8804*	Muchos más árboles, parece ser que los que hay los quieren cortar, se necesitan más árboles en las calles pues disminuyen el calor.	No	No es competencia del proceso	Traslado a medio ambiente	Medio ambiente
626_2	****4300*	Plantar más árboles.	No	No es competencia del proceso	Traslado a medio ambiente	Medio ambiente



2025

ID	NA	AZALPENA	GAUZAPENA	ARRAZOIAK	OHARRA	BIDERAPENA
Hiri-altzariak						
665	****4520*	Poner un banco detrás de los vestuarios del campo de fútbol debajo de los árboles.	Sí			
689_3	****1250*	Arreglar los bancos que no tienen barniz.	Sí			
663_3	****4884*	Arreglar y poner las parrillas de Finaga.	No	No se considera adecuada / necesaria		
681_2	****6342*	Situar los bancos de las aceras y parques debajo de árboles, no bajo el sol.	No	Falta concreción		
668_4	****4438*	Cambio de los contenedores de basura (cambio de sitio) en la calle Gernika (acera de la BBK) porque están junto a los bancos, que son muy utilizados, y sobre todo en verano hay muy mal olor.	No	No es competencia del proceso	Traslado a servicios técnicos	Servicios técnicos
668_3	****4438*	Barnizado de bancos.	Sí	Falta concreción		
711_2	****3228*	Más papeleras.	No	Falta concreción		
711_1	****3228*	Hay que poner más fuentes de agua.	Sí			
680_1	****3129*	Adecuación en aceras en el paseo de bajada del barrio de Uriarte a Rekalde.	No	Afecta a un espacio privado		
680_2	****3129*	Mejor colocación de bancos para el descanso, situándolos bajo los árboles y no a pleno sol.	No	Falta concreción		
680_1	****3129*	Adecuación en bancos en el paseo de bajada del barrio de Uriarte a Rekalde.	No	Afecta a un espacio privado		
723_2	****9906*	(Pisos nuevos del cementerio) Además no disponemos de ninguna papeleras en ese camino, sería una buena propuesta.	Sí			
657_4_1	****7279*	(Canchas de baloncesto) Incluso poder cerrar del todo ese campo para poder utilizarlo con mayor seguridad.	No	No se considera adecuada / necesaria		
657_4	****7279*	Una fuente en las canchas de baloncesto de al lado del frontón.	Sí			
703	****7996*	Calle Telleria: colocar los bancos que había antes de las obras	No	No se considera adecuada / necesaria		



2025

ID	NA	AZALPENA	GAUZAPENA	ARRAZOIAK	OHARRA	BIDERAPENA
Mugikortasuna						
638_2	****9121*	Servicio Autobús Lanzadera: ¿de verdad creéis que no es importante? ¿es la primera vez que os llega una queja?	No	No es competencia del proceso		
608_10	****9271*	Gidariak ere motelago gidatu. Beste lanzadera bat, lasaiago egin ditzaten bidaiak	No	No es competencia del proceso	Traslado a servicios técnicos	Servicios técnicos
608_9	****9271*	Lanzadera, metroko igogailutik gertu egitea geralekua elbarri eta haur kotxeak buelta handia eman behar dute metroa hartzeko.	No	No es competencia del proceso	Traslado a servicios técnicos	Servicios técnicos
714_1	****0356*	Bidegorriak sortu edo bizikletako bideak margoztu.	No	No es competencia del proceso	Traslado a servicios técnicos	Servicios técnicos
693	****4320*	Que el servicio de lanzadera (para las que vamos a trabajar y cogemos la de las 6:00 horas, nos dejaría en el ascensor en fiestas y fines de semana.	No	No es competencia del proceso	Traslado a servicios técnicos	Servicios técnicos
658_1	****8463*	Un paso de bidegorri por Uriarte, a la altura de la parada de Renfe (ejemplo).	No	No es competencia del proceso	Traslado a servicios técnicos	Servicios técnicos
622	****8399*	Bidegorri	No	No es competencia del proceso	Traslado a servicios técnicos	Servicios técnicos
690	****9629*	Que la lanzadera tenga parada en la casa de cultura de San Miguel.	No	No se considera adecuada / necesaria		
637	****6514*	Bidegorri	No	No es competencia del proceso	Traslado a servicios técnicos	Servicios técnicos
715_1	****0090*	San Migeleko bidegorria sortu. Basauritik bidegorria gasolindegira arte heltzen bada be, samigeltarrok ez daukagu inolako aukerarik garbiguneko bidegorrira segurtasunez joateko eta Arrigorriagara bizikletan jaisteko. Arrigorriaga eta San Migel bidegorriz lotzeko premia handia dago.	No	No es competencia del proceso	Traslado a servicios técnicos	Servicios técnicos
636_6	****7116*	Que haya más frecuencia de lanzadera más tarde de las 11.	No	No es competencia del proceso		
718_1	****0984*	Lanzadera de pago y probada como tienen otros ayuntamientos con autobuses nuevos para un servicio de calidad.	No	No es competencia del proceso	Traslado a servicios técnicos	Servicios técnicos
724_1	****9137*	Tener parada de la lanzadera enfrente de la iglesia.	No	No es competencia del proceso	Traslado a servicios técnicos	Servicios técnicos



2025

ID	NA	AZALPENA	GAUZAPENA	ARRAZOIAK	OHARRA	BIDERAPENA
704	****0936*	Renovar la lanzadera, pero nueva, que no se stropee y no la de los talleres que son una mierda.	No	No es competencia del proceso	Traslado a servicios técnicos	Servicios técnicos
626_4	****4300*	Lanzadera en mejor estado.	No	No es competencia del proceso	Traslado a servicios técnicos	Servicios técnicos
711_4	****3228*	Autobuses nuevos de lanzadera	No	No es competencia del proceso	Traslado a servicios técnicos	Servicios técnicos
711_5	****3228*	Alargar el horario de lanzaderas hasta las 12 de la noche.	No	No es competencia del proceso	Traslado a servicios técnicos	Servicios técnicos
666_2	****7488*	Bidegorri joateko ez daukagu bidebide segururik bizikletan. Uriartetik ezinezkoa da, gasolindegia arte joan behar gara.	No	No es competencia del proceso	Traslado a servicios técnicos	Servicios técnicos
723_3	****9906*	Una parada más de la lanadera en el parque de la calistenia.	No	No es competencia del proceso	Traslado a servicios técnicos	Servicios técnicos
629_2	****8270*	Arreglar la lanzadera o poner una nueva.	No	No es competencia del proceso	Traslado a servicios técnicos	Servicios técnicos
721	****2956*	Un servicio de lanzadera en condiciones. No es normal que se estropee cada 2 por 3. Los vecinos de San Miguel tenemos el mismo derecho a llegar a tiempo, sin sobresaltos de saber si funcionará o no. Vamos a trabajar, y además nunca nadie nos informa y tienes que salir corriendo para ver si te coincide un bus. Pagamos impuestos como el resto. Esto lleva ya muchos años.	No	No es competencia del proceso	Traslado a servicios técnicos	Servicios técnicos
652_2	****9710*	Lanzadera nueva.	No	No es competencia del proceso		



2025

ID	NA	AZALPENA	GAUZAPENA	ARRAZOIAK	OHARRA	BIDERAPENA
Beste batzuk						
640	****1180*	Más ímpetu a la hora de implementar mejoras por parte del ayuntamiento.	No	No es competencia del proceso		
682	****2702*	(Proyectos que ha presentado asociación) Hacer lo que desde hace años propone la Asociación de Vecinos.	No	Falta concreción		
638_1	****9121*	Leer el buzón de "avisos, quejas y sugerencias". Así no gastamos dinero en ridículos panfletos, el dinero es de nuestros impuestos, hay que cuidarlo.	No	No es competencia del proceso		
662	****1548*	Realizar el proyecto entregado por vecinos al ayuntamiento en calle Gernika 24-26-28-30-32.	No	No es competencia del proceso		
715_5	****0090*	Sidenorren zarata maila jaisteko soinu plakak instalatu.	No	No es competencia del proceso	Traslado a medio ambiente	Medio ambiente
718_3	****0984*	Fomentar los negocios.	No	No es competencia del proceso		
692_1	****4434*	Rejilla lateral en el acceso a Atxikorre de caída de aguas naturales.	No	Falta concreción		
697_3	****2281*	Cartero de Correos, estamos sin cartas.	No	No es competencia del proceso		
649	****6959*	Quitar el reloj-panel que se encuentra en el paseo entre San Miguel y Arizgoiti al encontrarse en un estado deplorable.	Sí			
683	****6042*	(Proyectos que ha presentado asociación)Hacer lo que desde hace años propone la Asociación de Vecinos.	No	Falta concreción		
626_1	****4300*	Análisis y reasfalto de calles más concurridas.	No	No es competencia del proceso	Traslado a servicios técnicos	Servicios técnicos
641_1	****1703*	Zona de WiFi al aire libre para poder trabajar.	No	No es competencia del proceso	Traslado a informática	Informática
656_7	****2149*	Eskoletako IGEei diru laguntza gehiago helarazi.	No	No es competencia del proceso		



2025

ID	NA	AZALPENA	GAUZAPENA	ARRAZOIAK	OHARRA	BIDERAPENA
Parkeak						
608_8	****9271*	Eliza ondoko parkeari estalpea jarri.	No	No es competencia del proceso		
627	****7656*	Que instalen chorros de agua en alguna plaza o explanada de Taberna Mayor para refrescarse y jugar en verano.	No	No es competencia del proceso	Traslado a servicios técnicos	Servicios técnicos
642_2	****9815*	Mejorar los parques que están rotos y viejos.	No	No es competencia del proceso		
635_1	****1212*	Que actualicen la viga de los columpios del parque Pinceles porque la viga se mueve.	No	No es competencia del proceso	Traslado a servicios técnicos	Servicios técnicos
635_2	****1212*	Parque del frontón viejo, hacer limpieza y reformar el parque, porque hay ratas.	No	Ya se ha realizado / Está prevista la		
636_1	****7116*	Que cubran los parques para críos. Y la pista de tenis.	No	No es competencia del proceso		
636_2	****7116*	Que amplíen el parque, poner algún columpio para más mayores.	No	No es competencia del proceso	Traslado a servicios técnicos	Servicios técnicos
663_1	****4884*	Mejorar el parque Pinceles que está viejo y roto.	No	No es competencia del proceso		
663_2	****4884*	Poner un parque más seguro y actualizado.	No	No es competencia del proceso		
621	****3870*	Que se respete el horario de apertura y cierre del parque de los monos.	No	No es competencia del proceso	Traslado a servicios técnicos	Servicios técnicos
724_2	****9137*	Tapar el sitio de baloncesto, poner tejado.	No	No es competencia del proceso	Traslado a servicios técnicos	Servicios técnicos



2025

ID	NA	AZALPENA	GAUZAPENA	ARRAZOIAK	OHARRA	BIDERAPENA
724_3	****9137*	Juegos nuevos para los niños en el parque infantil.	No	No es competencia del proceso	Traslado a servicios técnicos	Servicios técnicos
701_1	****3026*	Parques para niños mayores de 8 años .	No	No es competencia del proceso	Traslado a servicios técnicos	Servicios técnicos
701_2	****3026*	Parque para perros más cerca del centro y amplio o grande.	No	No es competencia del proceso	Traslado a servicios técnicos	Servicios técnicos
697_4	****2281*	Mejorar las zonas infantiles del ambulatorio y de la iglesia.	No	Ya se ha realizado / Está prevista la ejecución		
639_1	****6051*	Mejorar los parques de los niños, como mejorar o cambiar el suelo y renovar los parques actuales que están en mal estado.	No	No es competencia del proceso	Traslado a servicios técnicos	Servicios técnicos
711_3	****3228*	Columpios de niños tapados.	No	No es competencia del proceso	Traslado a servicios técnicos	Servicios técnicos
648_2	****0672*	Si finalmente no se van a hacer los bloques de los edificios nuevos, podría ser una buena zona para instalar un parque para los niños, unos chorros de agua para que los más pequeños del municipio se puedan refrescar en estos días de más calor, o incluso se podría crear una pequeña zona verde de paseo con algunos árboles que ofrezcan sombra y algunos bancos para nuestros mayores o incluso un pipican. Pero lo más importante de todo es que mantengamos limpia esa zona, ya que aparenta estar en un abandono total quedando esa imagen para todo el mundo que atraviesa nuestro pueblo, cuando se podría aprovechar de muchas otras maneras.	No	Afecta a un espacio privado		
634_2	****6387*	Poner algún merendero en el parque Pinceles.	No	No se considera adecuada / necesaria		
634_1	****6387*	Poner una fuente en el parque Pinceles donde el ambulatorio.	Sí			



2025

ID	NA	AZALPENA	GAUZAPENA	ARRAZOIAK	OHARRA	BIDERAPENA
Izurriak						
696	****1666*	Arreglar el alcantarillado. Está plagado de ratas que entran en las viviendas.	No	No es competencia del proceso	Traslado a servicios técnicos y comprobar si es privado	Servicios técnicos
697_1	****2281*	(Plaza Hernan Cortes, en concreto en Langilearen kalea; aunque hay en todo San Miguel) Mejorar el alcantarillado con el fin de acabar con la plaga de ratas. Se cuelan en las viviendas y las vemos campar a sus anchas. Más de una queja formal puesta al ayuntamiento sin solución! así no se puede vivir	No	No es competencia del proceso	Traslado a servicios técnicos	Servicios técnicos
698	****6287*	(Langilearen kalea, problema con arquetas, hay que cerrarlas. Las ratas se han metido por columnas de viviendas, por donde tuberías. Han contratado desratizaciones pero el problema persiste porque entran desde fuera por las arquetas) Todas las mejoras para el barrio son perfectas, pero como vecina del mismo creo que deberían preocuparse más por el alcantarillado y los agujeros de las ratas que tenemos por los jardines. Porque campan a sus anchas y en mi caso las tengo dentro de la vivienda. Aburridos de poner quejas al ayuntamiento sin respuestas. Como comprenderéis así no hay quien viva.	No	No es competencia del proceso	Traslado a servicios técnicos	Servicios técnicos
647_2	****5172*	Detalle mi aportación de mejora para el programa AuzoEgin de San Miguel: Aplicar la normativa que obliga al segado de la parcela sin construir en la calle Gernika. (Bajo el portal 21 de Ramón Kareaga), a fin de eliminar las ratas allí existentes. Del mismo modo, hacer hincapié en la desratización del barrio.	No	No es competencia del proceso		
699	****0041*	(Langilearen kalea) Acabar con la plaga de ratas.	No	No es competencia del proceso	Traslado a servicios técnicos	Servicios técnicos
Konponketak						
612_3	****8146*	Mejorar los columpios de al lado de la iglesia.	No	Ya se ha realizado / Está prevista la ejecución		
612_3	****8146*	Reparar los bancos rotos de los columpios de al lado de la Iglesia.	Sí			
608_1	****9271*	Elizako teilatua konpontzearena bideratu.	No	Afecta a un espacio privado		
608_4	****9271*	Konpondu oria ibaiako parkeko zorua.	No	No es competencia del proceso	Traslado a servicios técnicos	Servicios técnicos



2025

ID	NA	AZALPENA	GAUZAPENA	ARRAZOIAK	OHARRA	BIDERAPENA
714_2	****0356*	Uriarte auzoko bideak berrizketa.	No	Afecta a un espacio privado	Traslado a servicios técnicos y comprobar si es	Servicios técnicos
714_3	****0356*	Elizako teilatua konpontzea.	No	Afecta a un espacio privado		
706_1	****9712*	Hacen falta muchas cosas. Reparaciones y reformas del pueblo de San Miguel.	No	Falta concreción		
694_2	****9987*	Que arreglen la carretera principal que parece un bosque cuando vas en la lanzadera.	No	No es competencia del proceso	Asfaltado de calle Gernika proyectado.	Servicios técnicos
678_1	****4449*	Enfrente de los portales 3 y 5 de la calle Abaroia las raíces de los árboles están levantando las aceras y es un peligro para las personas, se pueden tropezar y hacerse mucho daño.	No	No es competencia del proceso		
674_2	****1574*	Arreglar la acera de calle Abaroa 3-5 que está levantada por los árboles.	No	Afecta a un espacio privado		
674_3	****1574*	Arreglar la acera de la estación de Renfe.	No	No es competencia del proceso	Obra proyectada	
644	****6867*	Mejorar el asfaltado de la salida de San Miguel hacia el Garbigune. El paso por debajo de las vías del tren está bastante deteriorado.	No	No es competencia del proceso	Traslado a servicios técnicos	Servicios técnicos
702_1	****3891*	La carretera de la calle Lapurdi está en muy mal estado, hace falta reparar.	No	Afecta a un espacio privado		
715_3	****1090*	Elizako tabernako teilatua konpondu. Ezbehar bat gertatzeko arrizku larria dago.	No	Afecta a un espacio privado		
636_3	****7116*	Que arreglen el ascensor de Renfe.	No	No es competencia del proceso	Requerimiento a Renfe	Renfe



2025

ID	NA	AZALPENA	GAUZAPENA	ARRAZOIAK	OHARRA	BIDERAPENA
667_2	****1349*	Asfaltado de la calle Gernika a la entrada desde Arrigorriaga.	No	No es competencia del proceso	Traslado a servicios técnicos	Servicios técnicos
659	****8754*	En la calle Gernika, en la acera de enfrente de los portales 30-34, donde hay baldosas de Bilbao, algunas están sueltas, y cuando llueve y las pisas, te calas.	No	Afecta a un espacio privado		
689_1	****1250*	Arreglar el pórtico de la Iglesia.	No	Afecta a un espacio privado		
689_4	****1250*	Acondicionar el cambio del barrio Uriarte.	No	Afecta a un espacio privado		
718_2	****0984*	Asfaltado de carreteras.	No	No es competencia del proceso		
675	****5206*	Realización del pórtico de la Iglesia de San Miguel.	No	No es competencia del proceso		
691	****9176*	Uriarte zk? doan errepidea guztiz apurtuta. Bidea asfaltatzea ondo legoke.	No	No es competencia del proceso	Traslado a servicios técnicos	Servicios técnicos
625	****0536*	Que se repare el ascensor de la estación de tren Renfe San Miguel. Que presione el ayuntamiento para su reparación ya.	No	No es competencia del proceso	Requerimiento a Renfe	Renfe
676_3	****3144*	Arreglar la acera de la calle Abaroa.	No	No es competencia del proceso		
707	****9935*	Arrancar todos los árboles que están frente al portal 3 y 5 de la calle Abaroa, levantando todo el pavimento y las ramas entran por la ventana.	No	No es competencia del proceso	Traslado a servicios técnicos	Servicios técnicos
654	****5378*	Arreglo del pórtico sur de la Iglesia de San Miguel. En mi opinión, debe preservarse debidamente el edificio más antiguo del pueblo, por su valor histórico y arquitectónico. Mucho más cuando el pórtico sur fue el lugar en el que se desarrollaron las primeras reuniones de la	No	No es competencia del proceso		
677	****7172*	Finalizar las obras del pórtico de la Iglesia, según convenio del 2010.	No	No es competencia del proceso		
716	****6929*	Arreglo y mejora del acceso del camino del barrio Uriarte, hasta la casa nº 20 se hizo una reclamación escrita al ayuntamiento debido a que vive en ese número una persona con discapacidad y se adjuntó documentación, no habiéndose obtenido respuesta alguna.	No	Afecta a un espacio privado	Traslado a servicios técnicos	Servicios técnicos



2025

ID	NA	AZALPENA	GAUZAPENA	ARRAZOIAK	OHARRA	BIDERAPENA
681_1	****6342*	Mejora del paseo Uriarte-Rekalde, en aceras.	No	Afecta a un espacio privado		
681_1	****6342*	Mejora del paseo Uriarte-Rekalde, en bancos.	No	Afecta a un espacio privado		
685	****7570*	Mejorar el pavimento y acera del nº 1 de la calle Abaroa. En 49 años el ayuntamiento no ha hecho ninguna mejora o arreglo.	No	Afecta a un espacio privado		
705	****1059*	Como vecina de San Miguel mi propuesta es: entrada de calle Abaroa nº 1 la entrada al portal y en general toda la acera está en un estado tercermundista y vergonzoso para nuestro San Miguel.	No	Afecta a un espacio privado		
668_1	****4438*	Arreglo del asfalto en la calle Bertsolari Txirrita.	No	No es competencia del proceso	Traslado a servicios técnicos	Servicios técnicos
668_2	****4438*	Arreglo de la acera de la calle Abaroa 1/3/5 porque está en muy malas condiciones por las raíces de H138los árboles	No	No es competencia del proceso	Traslado a servicios técnicos	Servicios técnicos
641_2	****1703*	(En la zona de Renfe y en campo de fútbol)Reparación de las aceras donde están las tapas de alcantarillado y las que están levantadas por árboles	No	Ya se ha realizado / Está prevista la ejecución	Está recogido en un proyecto que se iniciará en breve	
641_8	****1703*	Mejorar las calles de barrio Uriarte.	No	Afecta a un espacio privado		
712	****4039*	Reparar acera de calle Abaroa 1-3-5.	No	No es competencia del proceso	Traslado a servicios técnicos y comprobar si es privado	Servicios técnicos
657_5	****7279*	Arreglar o hablar con quien corresponda para arreglar el tejado derrumbado dfe la Iglesia cercano a un parque infantil con el correspondiente peligro.	No	No es competencia del proceso		
629_1	****8270*	Arreglar bache de calle Ugarte.	No	Ya se ha realizado / Está prevista la ejecución		
684	****1092*	En la calle principal, a la altura de las casitas adosadas y los solares vacíos hay unas alcantarillas en la carretera que cuando pasan los autobuses generan mucho ruido, llegando a ser molesto por las noches ¿Se podrían reparar? La que más ruido hace es la primera.	Sí			



2025

ID	NA	AZALPENA	GAUZAPENA	ARRAZOIAK	OHARRA	BIDERAPENA
672	****6912*	Reparación de las zonas de las aceras con baldosas sueltas o rotas.	No	Falta concreción		
652_1	****9710*	No talar los árboles cercanos a la estación pero sí arreglar la acera.	No	No es competencia del proceso	Obra proyectada	
656_3	****2149*	Eskola zaharra berritzu (haur eskola ondoko eraikuntza);- Institutoko lehen eta bigarren mailak eskaini.	No	No es competencia del proceso		
656_4	****2149*	Arrigorriagara, bai oinez, bai bizikletako errepidea hobeto.	No	No es competencia del proceso		
656_5	****2149*	San Migeletik bidegorrira heltzeko bideak hobetu.	No	No es competencia del proceso		
656_6	****2149*	San Migelgo eskola hobetu. Instalazioak hobeto.	No	No es competencia del proceso		
Osasuna						
608_7	****9271*	Pediatra jardunaldi osoan San Migelen.	No	No es competencia del proceso		
697_2	****2281*	Pediatra ya.	No	No es competencia del proceso		
657_7	****7279*	Pediatría a jornada completa.	No	No es competencia del proceso		



2025

ID	NA	AZALPENA	GAUZAPENA	ARRAZOIAK	OHARRA	BIDERAPENA
Segurtasuna						
715_2	****1090*	Basauri apeaderoa. Tren geltokiko irisgarritasuna hobetu (eskailerak kendu, argiztapena, argi eta soinu seinaleak...)	No	No es competencia del proceso		
718_4	****0984*	Más presencia policial.	No	No es competencia del proceso		
676_4	****3144*	Poner acera que continúe con la del colegio en la calle Gernika desde el nº 24 hasta el 32, que los niños tienen que ir por la carretera.	No	No es competencia del proceso		
641_3	****1703*	Poner barrera en la parada de apeadero de Renfe por seguridad para el ciudadano y así evitar más accidentes.	No	No es competencia del proceso	Traslado a Renfe	Renfe
Bide-segurtasuna						
612_4	****8146*	Poner un espejo para coches en la calle Ramon y Kareaga - Arteagoiti. Es un stop con bastante tráfico por todos los pabellones que hay en la zona y poca visibilidad.	No	No se considera adecuada / necesaria		
608_2	****9271*	Lapurdi bukaeran kotxeentzako ispilua.	No	No se considera adecuada / necesaria		
628_2	****4621*	(San Miguel completo)Delimitar el espacio del aparcamiento para que no queden espacios inutilizados.	No	Falta concreción		
642_1	****9815*	Quitar badén de la bajada de Renfe porque está siempre roto.	No	Ya se ha realizado / Está prevista la ejecución		
725_1	****0469*	Remarcar áreas de estacionamiento (muchos autos toman dobles estacionamientos)	No	No es competencia del proceso		Servicios técnicos
709_1	****7616*	Bajar la altura o eliminar los muros que sobresalen de la zona de aparcamiento de la calle Bertsolari Txirrita.	No	No es competencia del proceso	Traslado a servicios técnicos	Servicios técnicos
695	****6150*	(calle Basauri)Plazas de aparcamiento zona soportales .	No	No se considera adecuada / necesaria		
636_5	****7116*	(Calle Gernika, debajo, donde los arboles, donde han levantado el cemento) Hay un muro de cemento al lado de la primera parada de la lanzadera que impide aparcar.	No	No se considera adecuada / necesaria		



2025

ID	NA	AZALPENA	GAUZAPENA	ARRAZOIAK	OHARRA	BIDERAPENA
686	****2515*	Mi propuesta sería que se solucione el problema que tenemos en los patios de la calle gernika nº 24, 26, 28, 30,32, donde se aparca sin control, subiendo en el jardín, etc. impidiendo a veces el paso de vehículos e incluso ambulancias de las que a veces hemos necesitado. Por todo eso estaría bien que desde el ayuntamiento se pudiese tomar alguna medida que así solucionara el problema y dejarlo en buenas condiciones.	No	Afecta a un espacio privado		
710_2	****6914*	(Eleuterio Villaverde)Equipar con espejos las salidas de garaje.	No	Afecta a un espacio privado		
710_1	****6914*	repintado de la señalización vial en la calle Eleuterio Villaverde. Actualmente está desgastada, poco visible y en zonas está incorrecto poniendo en peligro peatones y vehiculos.	Sí			
710_3	****6914*	(Eleuterio Villaverde)Pasos de peatones apenas visibles.	Sí			
661	****5985*	Colocar un resalto en la calle Gernika a la altura del número 26 ya que ese paso de peatones es solo visible desde la parte del portal y los coches van a mucha velocidad con el riesgo que eso conlleva ¡Ya hemos tenido varios sustos!	Sí		Se realizará con el asfaltado de la zona	
692_2	****4434*	Espejo convexo parking en la misma zona de acceso a Atxikorre.	No	No se considera adecuada / necesaria		
669_1	****6720*	Conservación de accesos tanto de viales como caminos públicos hacia el barrio Finaga.	No	No es competencia del proceso	Traslado a servicios técnicos	Servicios técnicos
632_1	****2873*	Arreglar la carretera principal de San Miguel.	No	No es competencia del proceso	Traslado a servicios técnicos	Servicios técnicos
673_2	****3405*	Pintado de pasos de cebra.	Sí	Falta concreción		
679_3	****3228*	Más aparcamientos.	No	No es competencia del proceso		
647_1	****5172*	Evitar que los vehículos (caravanas y camiones) estacionen junto a pasos de peatones o salidas de garaje, a fin de evitar posibles accidentes por falta de visibilidad. Y hacerles respetar las aceras para que no aparquen encima de .	No	No es competencia del proceso	Traslado a servicios técnicos	Servicios técnicos
626_5	****4300*	Arreglo de vías públicas en mal estado.	No	Falta concreción		



2025

ID	NA	AZALPENA	GAUZAPENA	ARRAZOIAK	OHARRA	BIDERAPENA
670	****9126*	Luzarre auzotegira doan estrata (Atxukarrofik) oinezkoentzako egitea, Basauri eta Arrigorriagako auzotarrek mendira joateko erabiltzen dutelako eta kotxeak 20km/o seinaleari kasurik egiten ez diotelako	No	No es competencia del proceso	Traslado a servicios técnicos	Servicios técnicos
641_5	****1703*	(Todo San Miguel) Delimitar áreas de estacionamiento.	No	Falta concreción		
611_1	****0487*	En la calle Bertsolari Txirrita a la altura del número 5 hay muchos baches.	No	No es competencia del proceso	Traslado a servicios técnicos	Servicios técnicos
611_2	****0487*	Bertsolari Txirrita: después en los sitios para aparcar en esa misma calle habria que modificarlos ya que los huecos que hay para proteger los árboles hacen que los huecos para aparcar los coches sean pequeños y los coches queden con casi medio coche fuera del aparcamiento.	No	No es competencia del proceso	Traslado a servicios técnicos	Servicios técnicos
620	****0437*	Pintar las marcas viales de las carreteras del barrio (pasos de peatones, líneas longitudinales...)	No			
656_2	****2149*	Taberna Nagusiaren aurrean dagoen errepidean, zehazki, zebra bidean, argiak, semaforo bat edo zerbait jartzea. Kotxeak oso azkar pasatzen dira.	No	No es competencia del proceso	Se va a actuar en la iluminación de toda la zona.	



2025

4. ERANSKINAK

Hurrengo atalean proposamenen eranskinak aurkezten dira.



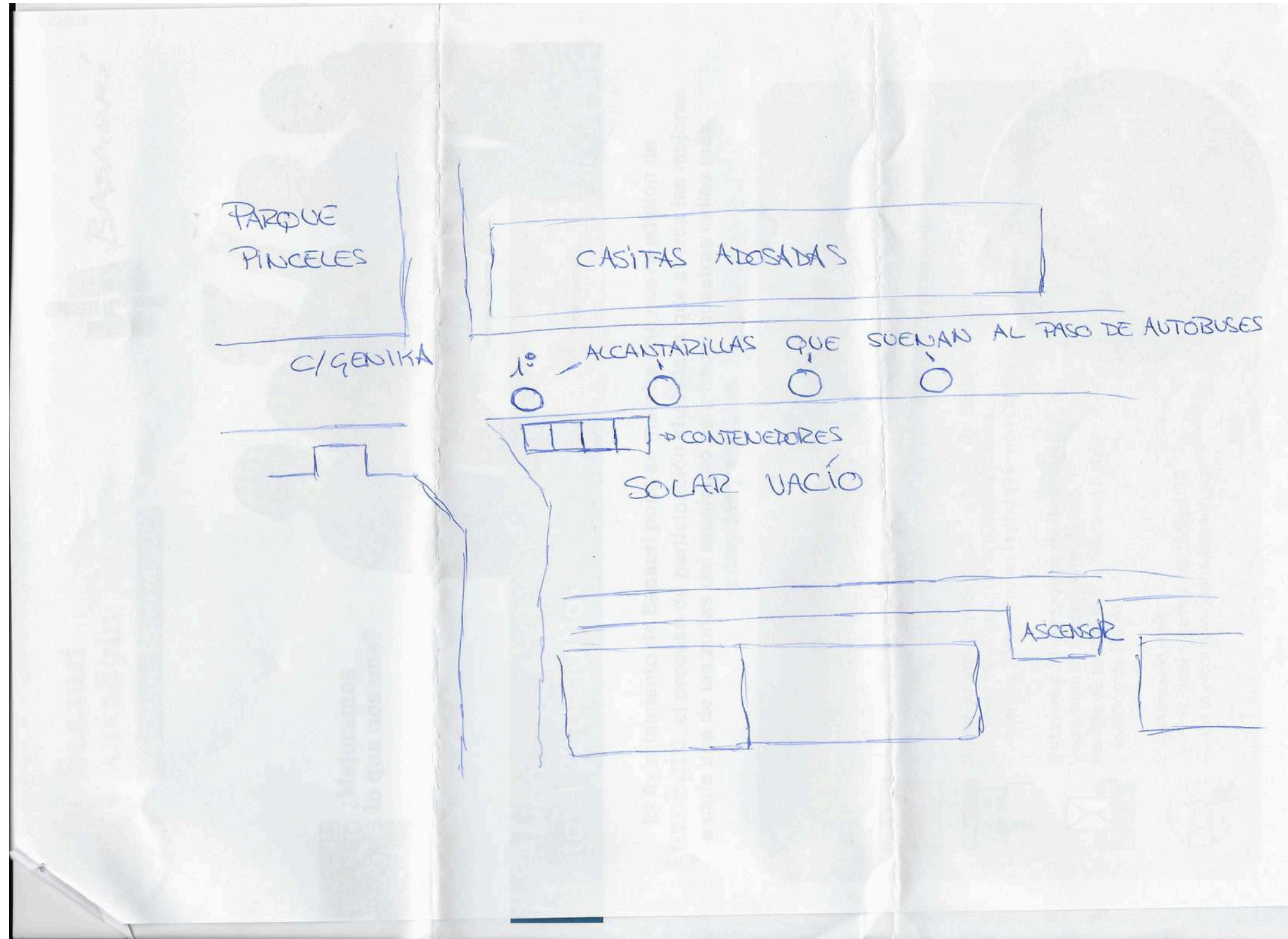



2025

ID 687

Comunidad: Gernika 62 San Miguel (al lado del cementerio)

Hace unos años debido a la renovación de toda la zona cercana a la Taberna Mayor, nos modificaron el acceso a nuestra comunidad dejándonos unos accesos que no cumplen con la normativa actual de accesibilidad.

Para poder acceder a nuestro portal tenemos que subir una cuesta con una **INCLINACIÓN DEL 16%** (este porcentaje no cumple con la normativa).

Por favor, modifiquen los accesos. Hay terreno suficiente para poder poner un acceso que cumpla con la normativa.

Adjunto fotos.





2025

ID 691

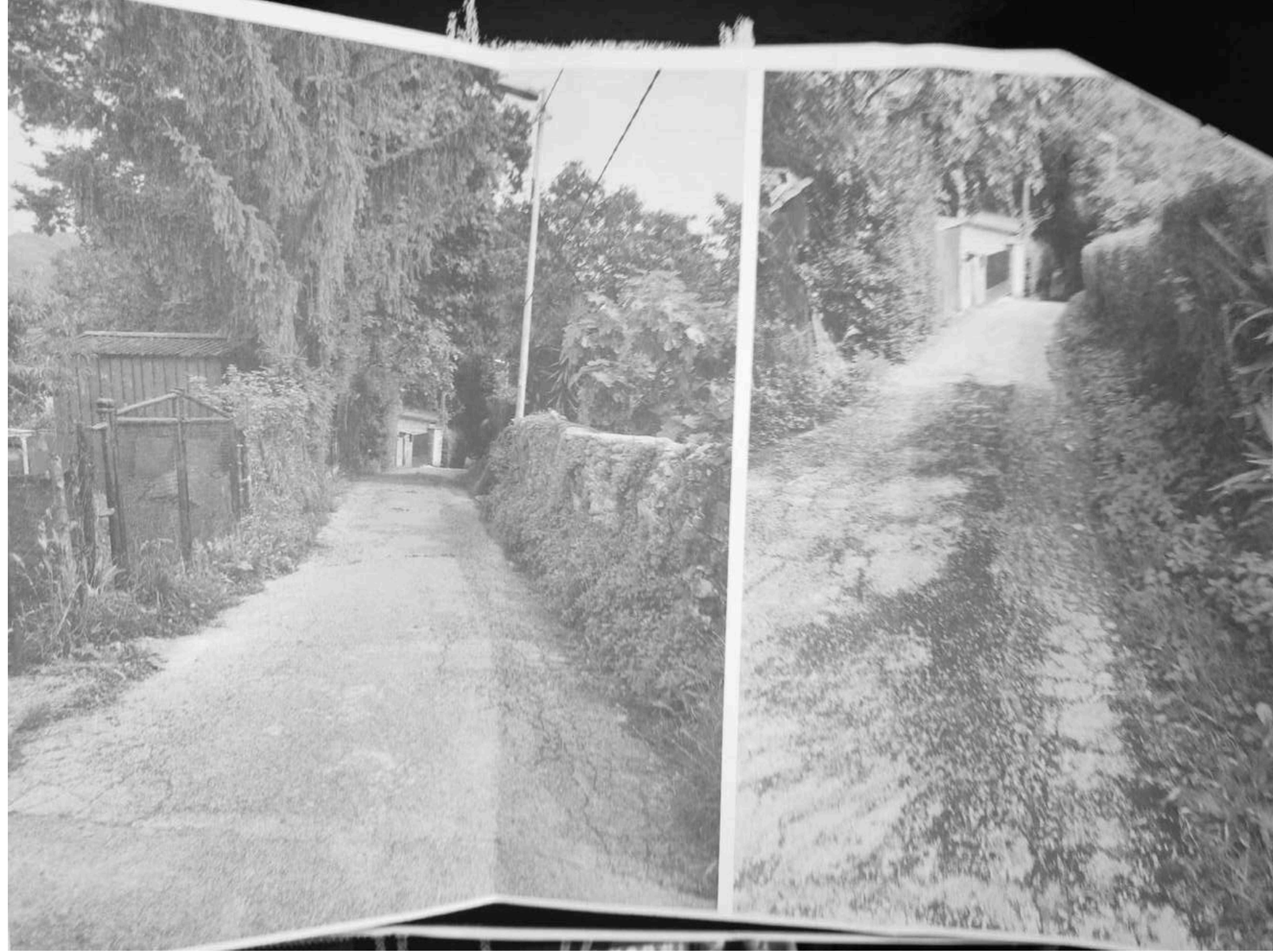



2025

ID 698

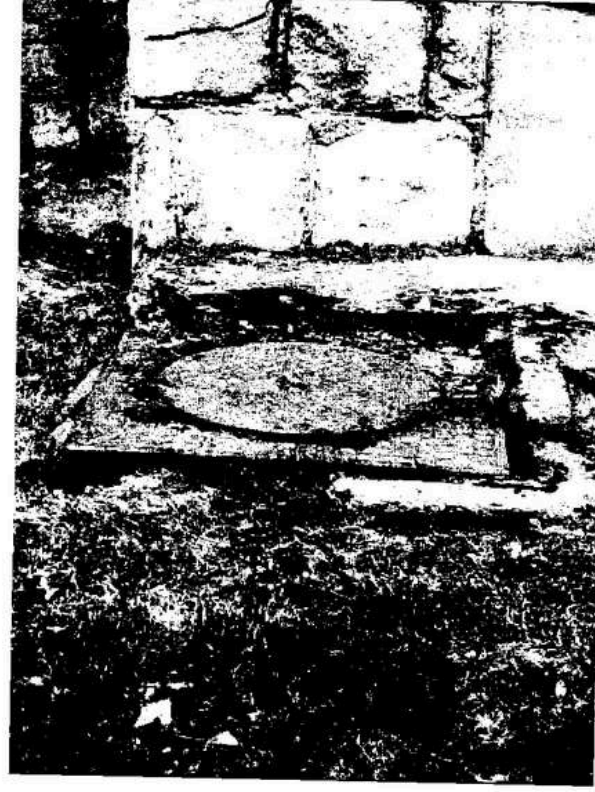



2025

5. JARDUKETAK

Ondorengo eta azken atalean, Obrako Udal Brigadak parte-hartze prozesuan jasotako ekarpenekin lotuta burututako azken jarduketan fitxak aurkituko dituzu. Esku-hartze horiek lau jarduketa zehatzetan bildu dira, herritarren hainbat proposamen modu integratuan jasotzen dituztenak.





2025

HOBEEKUNTZA- ETA EGOKITZE- LANAK HIRI ALTZARIETAN

PROPOSAMENAK

- **612:** Reparar los bancos rotos de los columpios de al lado de la Iglesia
- **614:** Los aros de las canastas de la cancha de al lado del frontón están doblados. Por favor haced algo al respecto, hay chavales jugando a diario en esas canastas
- **615:** Colocar una o dos papeleras en el paseo de la cota 0 del ascensor que une la calle Gernika con la calle Ramón Kareaga
- **623:** Que arreglen los bancos del parque del eguzki, que están rotos
- **626:** Recipientes en las fuentes para mascotas
- **649:** Quitar el reloj-panel que se encuentra en el paseo entre San Miguel y Arizgoiti al encontrarse en un estado deplorable
- **665:** Poner un banco detrás de los vestuarios del campo de fútbol debajo de los árboles
- **668:** Barnizado de bancos
- **689:** Arreglar los bancos que no tienen barniz
- **723:** Pisos nuevos del cementerio: no disponemos de ninguna papelera en ese camino

JARDUKETAK

- Bi paperontzi jarri ditugu Gernika eta Ramón Kareaga kalea lotzen dituen igogailuaren pasealekuan.
- Txakurrentzako edontziak jarri ditugu parkeetako iturrietan.
- Erlojua eta panela kendu ditugu San Miguel eta Arizgoiti artean dagoen pasealekutik.
- Banku bat jarri dugu futbol zelaiko aldagelen atzealdean.
- Auzoko zenbat banku konpondu eta bernizatu ditugu.
- Frontoiko kantxako saskibaloi-eremuko saskiak konpondu ditugu (tolestuta zeuden).

EMAITZAK





2025

ITURRI BERRIAK JARTZEA

PROPOSAMENAK	/ ACTUACIONES	EMAITZAK
<ul style="list-style-type: none">• 634: Poner una fuente en el parque Pinceles, donde el ambulatorio• 657: Una fuente en las canchas de baloncesto de al lado del frontón• 711: Hay que poner más fuentes de agua	<p>Bi iturri berri jarri ditugu: Elizondo kaleko saskibaloi-kantxan bata eta bestea anbulatorioko haurrentzako jolasgune ondoan.</p>	



2025

IRISGARRITASUNA ETA OINEZKOENTZAKO IBILBIDEAK

PROPOSAMENAK	JARDUKETAK	EMAITZAK
<ul style="list-style-type: none">• 661: Colocar un resalto en la calle Gernika a la altura del número 26 ya que ese paso de peatones es sólo visible desde la parte del portal y los coches van a mucha velocidad con el riesgo que eso conlleva• 673: (Todos desde parque Pinceles, Hernán Cortés, Kebrantabarri y calle Gernika) Mejorar los pasos de cebra para facilitar a las sillas de ruedas su accesibilidad	<ul style="list-style-type: none">• Zebra-bidea egokitu dugu Gernika kaleko 26. zenbakiaren parean: irisgarritasuna, ikusgarritasuna eta edukiontzietarako sarbidea hobetu dira. <p>Irisgarritasuna hobetzeko, Gernika eta Kebrantabarri kaleetako zeinbat zebra-bide egokitu ditugu.</p>	 



2025

ASFALTOA ETA SEINALE HORIZONTALA

PROPOSAMENAK	JARDUKETAK	EMAITZAK
<ul style="list-style-type: none">• 620: Pintar las marcas viales de las carreteras del barrio (pasos de peatones, líneas longitudinales...)• 673: Pintado de pasos de cebra• 684: En la calle principal, a la altura de las casitas adosadas y los solares vacíos hay unas alcantarillas en la carretera que cuando pasan los autobuses generan mucho ruido, llegando a ser molesto por las noches ¿Se podrían reparar? La que más ruido hace es la primera• 710: Eleuterio Villaverde: pasos de peatones apenas visibles	<ul style="list-style-type: none">• San Miguelen, oinezkoen 70 pasabide berriro margotu ditugu.	 